

- 平成 19 年版 -

# 消 防 年 報

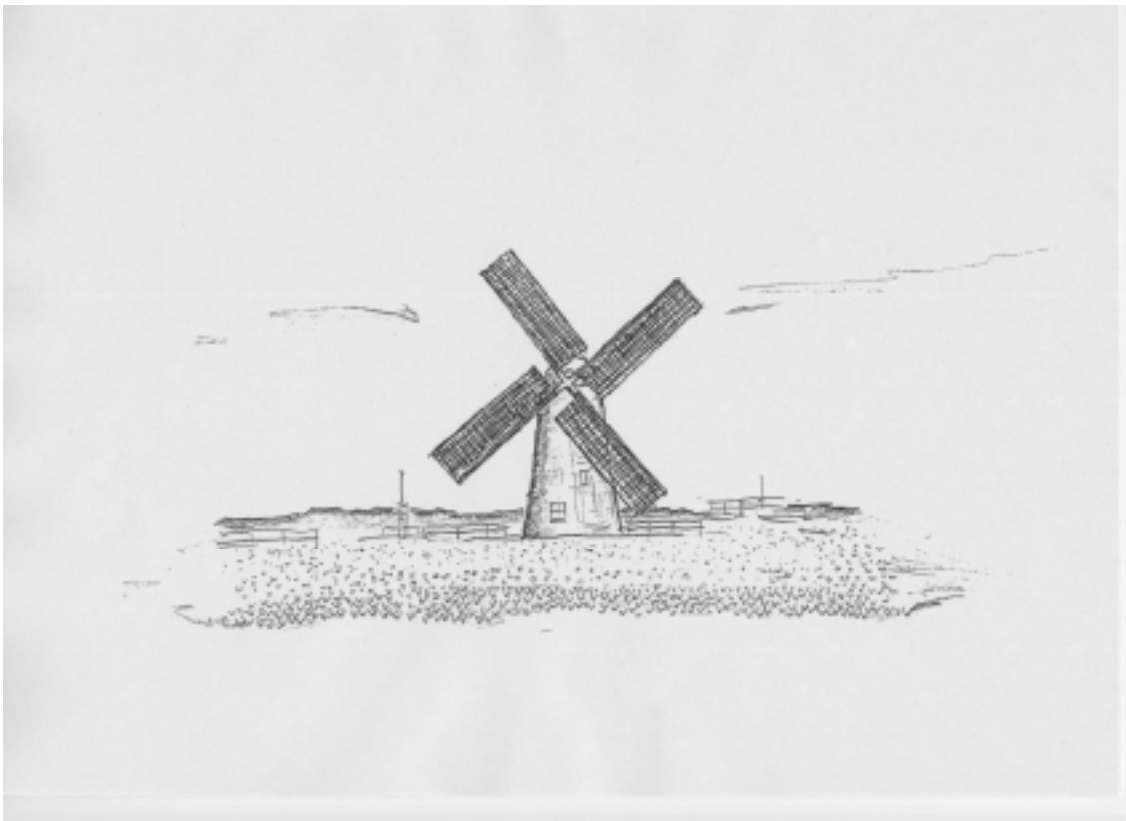

佐倉市八街市酒々井町消防組合

# は し が き

この年報は、平成 19 年 4 月 1 日現在の佐倉市、八街市、酒々井町における消防現況及び平成 18 年度中の消防業務に関する諸般の事項について収録し、今後の消防行政の合理的な運営と消防力の充実に資するとともに、消防事情を広く一般に紹介するために編集したものです。

諸表の統計年については、平成 19 年 4 月 1 日の数値等を記載しました。なお、火災、救急、気象については歴年をもって計上してあります。

平成 19 年 8 月

佐倉市八街市酒々井町消防組合

## 目 次

|         |   |
|---------|---|
| 消防組合の位置 | 1 |
| 消防組合の沿革 | 2 |
| 消防組合の組織 | 5 |
| 消防庁舎の概要 | 6 |

### 総 務 編

|                       |    |
|-----------------------|----|
| ・ 消防本部・消防署事務分掌        | 8  |
| ・ 構成市町の面積・人口・世帯数      | 10 |
| ・ 現有消防力               | 10 |
| ・ 消防予算（歳入・構成市町分担金・歳出） | 11 |
| ・ 消防職員の定員及び実員         | 12 |
| ・ 消防職員の勤続年数           | 12 |
| ・ 消防職員の配置状況           | 13 |
| ・ 消防職員の年齢構成           | 14 |
| ・ 消防職員の資格取得状況         | 15 |

### 通 信 指 令 編

|                  |    |
|------------------|----|
| ・ 消防通信概要         | 16 |
| ・ 119番通報受信状況     | 16 |
| ・ 119番受信状況       | 17 |
| ・ 119番受信状況（災害別）  | 17 |
| ・ 消防緊急通信指令施設機器一覧 | 18 |
| ・ 無線電話施設の状況      | 19 |
| ・ 通信系統図          | 20 |
| ・ 口頭指導実施件数       | 21 |
| ・ 緊急通報登録者状況等     | 21 |
| ・ 年間の気象          | 22 |
| ・ 過去10年間の気象      | 22 |
| ・ 月別気象警報・注意報状況   | 23 |

### 予 防 編

|                 |    |
|-----------------|----|
| ・ 防火対象物数        | 24 |
| ・ 中高層建物数        | 25 |
| ・ 用途別中高層建築物数    | 25 |
| ・ 建築関係事務処理状況    | 26 |
| ・ 危険物施設の推移      | 27 |
| ・ 危険物施設事務処理状況   | 27 |
| ・ 防火対象物立入検査執行状況 | 28 |
| ・ 危険物施設立入検査執行状況 | 29 |
| ・ 消防訓練・防火指導実施状況 | 30 |
| ・ 各種届出受理状況      | 31 |

## 火 災 編

|                      |    |
|----------------------|----|
| ・火災の概要               | 32 |
| ・火災発生状況              | 33 |
| ・構成市町別火災の推移          | 34 |
| ・曜日別火災発生件数           | 35 |
| ・覚知別火災発生件数           | 35 |
| ・時間帯別火災発生件数          | 35 |
| ・建物火災用途別発生件数         | 35 |
| ・出火原因別発生件数(月別全火災)    | 37 |
| ・出火原因別発生件数(月別建物火災)   | 38 |
| ・出火原因分類状況            | 39 |
| ・出火原因別発生件数の推移(全火災)   | 40 |
| ・出火原因別発生件数の推移(建物火災)  | 41 |
| ・り災状況の推移             | 42 |
| ・火災による死傷者の発生状況       | 43 |
| ・火災による死傷者の推移         | 43 |
| ・出火率(人口1万人当たりの出火件数)  | 43 |
| ・火災原因調査・鑑識用機(器)材保有状況 | 44 |

## 警 防 編

|                      |    |
|----------------------|----|
| ・災害出動計画表             | 45 |
| ・災害種別出動状況            | 46 |
| ・消防本部・消防署車両保有状況      | 47 |
| ・消防本部・消防署車両配置状況      | 48 |
| ・消火活動状況              | 49 |
| ・救急活動概要              | 50 |
| ・救急業務実施状況            | 51 |
| ・月別救急出場件数及び搬送人員      | 52 |
| ・署所別救急活動状況           | 53 |
| ・曜日別救急出動件数及び搬送人員     | 54 |
| ・時間帯別救急出動件数          | 55 |
| ・医療機関に対する収容依頼回数別搬送人員 | 56 |
| ・覚知別救急出場件数           | 56 |
| ・収容所要時間帯別搬送人員        | 57 |
| ・年齢区分別事故種別搬送人員       | 58 |
| ・傷病程度別事故種別搬送人員       | 59 |
| ・救急隊員が行った応急処置等の状況    | 60 |
| ・救急活動の推移             | 61 |
| ・事故種別ドクターヘリ要請状況      | 62 |
| ・構成市町別月別ドクターヘリ要請状況   | 62 |
| ・救急講習等実施状況           | 63 |
| ・救急講習等の推移            | 63 |
| ・救助活動概要              | 64 |
| ・救助業務実施状況            | 65 |
| ・事故種別救助出動人員及び活動人員    | 66 |

|                   |    |
|-------------------|----|
| ・事故種別救助出動車両及び活動車両 | 66 |
| ・救助活動状況の推移        | 67 |
| ・救助資機(器)材保有状況     | 68 |
| ・消防応援協定           | 68 |

### 消防音楽隊編

|              |    |
|--------------|----|
| ・音楽隊員所属・階級別表 | 69 |
| ・音楽隊の編成      | 69 |
| ・音楽隊出演及び練習状況 | 69 |
| ・音楽隊出演行事等    | 69 |

### 消 防 団 編

#### 佐倉市消防団統計資料（資料提供：佐倉市）

|                   |    |
|-------------------|----|
| ・消防団員配置状況         | 70 |
| ・所属別消防団員数         | 70 |
| ・消防団員の在職年数        | 70 |
| ・消防団員の年齢構成        | 71 |
| ・消防団員の職業          | 71 |
| ・消防団車両及び小型ポンプ配置状況 | 72 |
| ・消防水利             | 74 |

#### 八街市消防団統計資料（資料提供：八街市）

|                   |    |
|-------------------|----|
| ・消防団員配置状況         | 75 |
| ・所属別消防団員数         | 75 |
| ・消防団員の在職年数        | 76 |
| ・消防団員の年齢構成        | 76 |
| ・消防団員の職業          | 76 |
| ・消防団車両及び小型ポンプ配置状況 | 77 |
| ・消防水利             | 78 |

#### 酒々井町消防団統計資料（資料提供：酒々井町）

|                   |    |
|-------------------|----|
| ・消防団員配置状況         | 79 |
| ・所属別消防団員数         | 79 |
| ・消防団員の在職年数        | 79 |
| ・消防団員の年齢構成        | 80 |
| ・消防団員の職業          | 80 |
| ・消防団車両及び小型ポンプ配置状況 | 81 |
| ・消防水利             | 82 |

## 消防組合の位置

佐倉市八街市酒々井町消防組合は、千葉県北部に位置し、印旛沼を始めとして豊かな自然に囲まれ、県都千葉市に12km、首都東京に50kmの位置にある。

管内の中央部をJR東日本総武本線が縦走し、成田線、京成電鉄、国道51号線及び東関東自動車道が横断している。



## 消防組合の沿革

- 昭和 46. 9. 6 千葉県指令 2001 号をもって「佐倉市・酒々井町・八街町」の 1 市 2 町による消防組合が千葉県知事より設立許可される。
- 昭和 47. 4. 1 佐倉市外二町消防組合が発足し、組織を消防本部、消防署、消防署志津分遣所、消防署八街分署とする。  
消防職員定数 113 名（消防吏員 110 名、その他の職員 3 名 計 113 名）及び消防ポンプ自動車 4 台、水槽付消防ポンプ自動車 1 台、化学消防ポンプ自動車 1 台、救急自動車 4 台配置  
八街町役場内に救急自動車 1 台及び職員 7 名を配置し、救急業務開始  
消防団は、佐倉市消防団（定員 812 名）のみ加入
- 昭和 47. 12. 1 八街分署を開設し、消防吏員 19 名及び水槽付消防ポンプ自動車 1 台、救急自動車 1 台配置
- 昭和 48. 6. 1 酒々井町役場内に職員 7 名及び救急自動車 1 台を配置し、救急業務開始
- 昭和 48. 6. 26 千葉県共済農業協同組合連合会より救急自動車 1 台の寄贈を受け本署に配置
- 昭和 49. 1. 23 井野出張所を開設し、消防吏員 8 名及び水槽付消防ポンプ自動車 1 台配置
- 昭和 49. 4. 1 消防職員定数改正 消防吏員 120 名、その他の職員 3 名 計 123 名
- 昭和 49. 8. 1 酒々井分署を開設し、消防吏員 15 名及び水槽付消防ポンプ自動車 1 台、救急自動車 1 台配置
- 昭和 49. 8. 7 はしご付消防ポンプ自動車（30m級）1 台を本署に配置
- 昭和 49. 10. 10 消防本部に救急指令装置 B 型を導入し、通信網の整備と業務の円滑化を図る
- 昭和 49. 10. 17 消防本部、消防署庁舎の落成に伴い、佐倉市角来 1730 番地に移転
- 昭和 50. 5. 19 日本損害保険協会より消防ポンプ自動車 1 台の寄贈を受け、酒々井分署に配置
- 昭和 50. 7. 12 被災者の救護、広報、照明等の多目的機能を備えた救援車を 1 台開発制作し、本署に配置
- 昭和 50. 10. 29 はしご付消防ポンプ自動車（18m級）1 台購入し、志津分遣所に配置
- 昭和 50. 12. 6 消防ポンプ自動車 1 台購入し、八街分署に配置
- 昭和 51. 3. 5 水槽付消防ポンプ自動車 1 台購入し、志津分遣所に配置
- 昭和 52. 4. 1 消防職員定数改正 消防吏員 138 名、その他の職員 3 名 計 141 名
- 昭和 52. 12. 2 八街南部出張所を開設し、消防吏員 10 名及び水槽付消防ポンプ自動車 1 台、救急自動車 1 台配置
- 昭和 53. 4. 1 消防職員定数改正 消防吏員 148 名、その他の職員 3 名 計 151 名
- 昭和 54. 2. 25 神門出張所を開設し、消防吏員 10 名及び化学消防ポンプ自動車 1 台、救急自動車 1 台配置
- 昭和 54. 4. 1 消防職員定数改正 消防吏員 161 名、その他の職員 3 名 計 164 名
- 昭和 56. 1. 20 神門出張所に訓練塔を設置
- 昭和 56. 4. 1 消防職員定数改正 消防吏員 173 名、その他の職員 3 名 計 176 名
- 昭和 56. 8. 16 消防職員定数改正 消防吏員 173 名、その他の職員 6 名 計 179 名
- 昭和 56. 10. 31 日本防火協会より佐倉市外二町防火協会へ広報車 1 台の寄贈を受ける。
- 昭和 57. 4. 1 消防職員定数改正 消防吏員 196 名、その他の職員 6 名 計 202 名
- 昭和 57. 12. 27 現場指揮統制車 1 台購入し、消防本部に配置
- 昭和 58. 3. 28 先行車 1 台購入し、神門出張所に配置
- 昭和 58. 4. 1 消防職員定数改正 消防吏員 212 名、その他の職員 6 名 計 218 名
- 昭和 58. 12. 10 無線電話車 1 台購入し、消防本部に配置
- 昭和 58. 12. 22 志津分署を開設し、消防吏員 23 名及び水槽付消防ポンプ自動車 1 台、消防ポンプ自動車 1 台、救急自動車 1 台、先行車 1 台配置  
これに伴い井野分遣所を廃止し、志津分遣所を志津南出張所に名称変更
- 昭和 59. 2. 1 佐倉市外二町消防組合消防音楽隊発足

|        |     |    |  |                       |         |
|--------|-----|----|--|-----------------------|---------|
| 昭和 59. | 4.  | 1  | 消防職員定数改正   | 消防吏員 234 名、その他の職員 6 名 | 計 240 名 |
| 昭和 59. | 5.  | 30 | 普通貨物車 1 台購入し、消防本部に配置   |                       |         |
| 昭和 60. | 1.  | 8  | 先行車 1 台購入し、消防本部に配置   |                       |         |
| 昭和 60. | 4.  | 1  | 消防職員定数改正   | 消防吏員 253 名、その他の職員 6 名 | 計 259 名 |
| 昭和 61. | 4.  | 1  | 消防職員定数改正   | 消防吏員 269 名、その他の職員 6 名 | 計 275 名 |
| 昭和 62. | 4.  | 1  | 消防職員定数改正   | 消防吏員 278 名、その他の職員 6 名 | 計 284 名 |
| 昭和 63. | 3.  | 31 | 乗用車 1 台購入し、消防本部に配置   |                       |         |
|        |     |    | 現場指揮車 1 台購入し、消防本部に配置   |                       |         |
| 昭和 63. | 4.  | 1  | 消防職員定数改正   | 消防吏員 287 名、その他の職員 6 名 | 計 293 名 |
| 平成 1.  | 4.  | 1  | 消防職員定数改正   | 消防吏員 294 名、その他の職員 6 名 | 計 300 名 |
| 平成元.   | 5.  | 26 | 移動整備車 1 台購入し、消防署に配置  |                       |         |
| 平成元.   | 10. | 29 | 職員の勤務時間改正（4 週 6 休制実施）  |                       |         |
| 平成元.   | 12. | 25 | 八街町より水槽付消防ポンプ自動車 1 台の寄贈を受け、八街分署に配置   |                       |         |
| 平成 2.  | 10. | 22 | 水槽付小型動力ポンプ積載車 1 台購入し、消防署に配置  |                       |         |
| 平成 2.  | 11. | 30 | 空気充填車 1 台購入し、志津分署に配置   |                       |         |
| 平成 2.  | 12. | 14 | 穴倉隆氏より救急自動車 1 台、連絡車 2 台の寄贈を受け、消防本部・消防署に配置  |                       |         |
| 平成 2.  | 12. | 25 | 資機材搬送車 1 台購入し、消防署に配置   |                       |         |
| 平成 3.  | 4.  | 1  | 消防職員定数改正   | 消防吏員 298 名、その他の職員 6 名 | 計 304 名 |
| 平成 4.  | 4.  | 1  | 八街市の市制施行に伴い、消防組合の名称変更  |                       |         |
|        |     |    | 佐倉市外二町消防組合から佐倉市八街市酒々井町消防組合に名称変更  |                       |         |
|        |     |    | 機構改革   |                       |         |
|        |     |    | 消防本部に企画課・通信指令課を設置し、署（所）の名称を佐倉消防署・佐倉消防署志津分署・佐倉消防署志津南出張所・佐倉消防署神門出張所・八街消防署・八街消防署八街南部出張所・酒々井消防署に変更 |                       |         |
|        |     |    | 消防職員定数改正   | 消防吏員 302 名、その他の職員 6 名 | 計 308 名 |
| 平成 5.  | 4.  | 1  | 機構改革   |                       |         |
|        |     |    | 佐倉消防署志津分署を志津消防署に昇格、これに伴い佐倉消防署志津南出張所を志津消防署志津南出張所に変更   |                       |         |
|        |     |    | 佐倉市消防団に係る事務を佐倉市へ移管   |                       |         |
|        |     |    | 消防職員定数改正   | 消防吏員 307 名、その他の職員 6 名 | 計 313 名 |
| 平成 6.  | 3.  | 24 | 佐倉消防署臼井出張所を開設し、消防吏員 21 名及び水槽付消防ポンプ自動車 1 台、消防ポンプ自動車 1 台、救急自動車 1 台、先行車 1 台配置                     |                       |         |
| 平成 6.  | 4.  | 1  | 消防職員定数改正   | 消防吏員 313 名、その他の職員 6 名 | 計 319 名 |
| 平成 6.  | 5.  | 26 | 連絡車 1 台購入し、消防本部に配置   |                       |         |
| 平成 7.  | 3.  | 1  | 志津消防署志津南出張所庁舎新築に伴い佐倉市中志津 3 丁目 35 番 1 号に移転  |                       |         |
| 平成 7.  | 4.  | 1  | 消防職員定数改正   | 消防吏員 319 名、その他の職員 6 名 | 計 325 名 |
| 平成 7.  | 6.  | 9  | 連絡車 1 台購入し、消防本部に配置   |                       |         |
| 平成 8.  | 1.  | 1  | 職員の勤務時間改正（8 週 16 休制実施）   |                       |         |
| 平成 8.  | 4.  | 1  | 消防職員定数改正   | 消防吏員 369 名、その他の職員 6 名 | 計 375 名 |
| 平成 8.  | 10. | 1  | 佐倉市八街市酒々井町消防組合消防本部消防職員委員会設置  |                       |         |
| 平成 8.  | 10. | 14 | 佐倉ライオンズクラブより連絡車 1 台の寄贈を受け、消防本部に配置  |                       |         |
| 平成 11. | 1.  | 27 | 化学車 1 台購入し、八街消防署に配置  |                       |         |
| 平成 13. | 1.  | 23 | 緊急消防援助隊へ登録   |                       |         |
| 平成 13. | 4.  | 1  | 国際消防援助隊へ登録   |                       |         |
| 平成 14. | 3.  | 4  | 災害対応特殊水槽付消防ポンプ自動車 1 台購入し、佐倉消防署に配置  |                       |         |
| 平成 14. | 3.  | 6  | 災害対応特殊消防ポンプ自動車 1 台購入し、佐倉消防署に配置   |                       |         |
| 平成 14. | 3.  | 7  | 先行車 1 台購入し、佐倉消防署に配置  |                       |         |



- 平成 14. 3. 8 災害対応特殊救急自動車 1 台購入し、佐倉消防署臼井出張所に配置
- 平成 14. 3. 25 消防本部及び佐倉消防署庁舎新築に伴い佐倉市大蛇町 281 番地に移転  
消防本部に消防吏員 62 名、その他の職員 3 名及び現場指揮車 1 台、先行車 1 台、  
査察車 1 台、連絡車 5 台、広報車 1 台、乗用車 2 台、マイクロバス 1 台、普通貨  
物車 1 台、移動整備車 1 台配置  
佐倉消防署に消防吏員 62 名及び先行車 1 台、水槽付消防ポンプ自動車 1 台、消  
防ポンプ自動車 2 台、化学消防ポンプ自動車 1 台、水槽付小型ポンプ積載車 1 台、  
水槽車 (5,000ℓ) 1 台、救助工作車 1 台、はしご付消防自動車 1 台、空気充填車  
1 台、資機材搬送車 1 台、高規格救急自動車 1 台、救急自動車 1 台、連絡車 1 台  
配置  
佐倉消防署角来出張所を開設 (旧佐倉消防署庁舎) し、消防吏員 23 名及び水槽  
付消防ポンプ自動車 1 台、消防ポンプ自動車 1 台、救急自動車 1 台、先行車 1 台  
配置
- 平成 14. 12. 16 災害対応特殊救急自動車 1 台購入し、志津消防署に配置
- 平成 15. 4. 1 機構改革 消防本部予防課を予防課と査察調査課に分離
- 平成 15. 6. 30 ボートトレーラー 1 台購入し、佐倉消防署に配置
- 平成 15. 8. 4 八街消防署に第 2 救急隊 (救急自動車) を配置
- 平成 16. 2. 27 八街消防署の第 2 救急隊を救急自動車から高規格救急自動車へ変更
- 平成 18. 4. 1 佐倉消防署に第 2 救急隊 (高規格救急自動車) を配置
- 平成 18. 12. 22 電源照明車 1 台購入し、佐倉消防署に配置
- 平成 19. 4. 1 消防職員定数改正 消防吏員 369 名、その他の職員 7 名 計 376 名

# 消防組合の組織

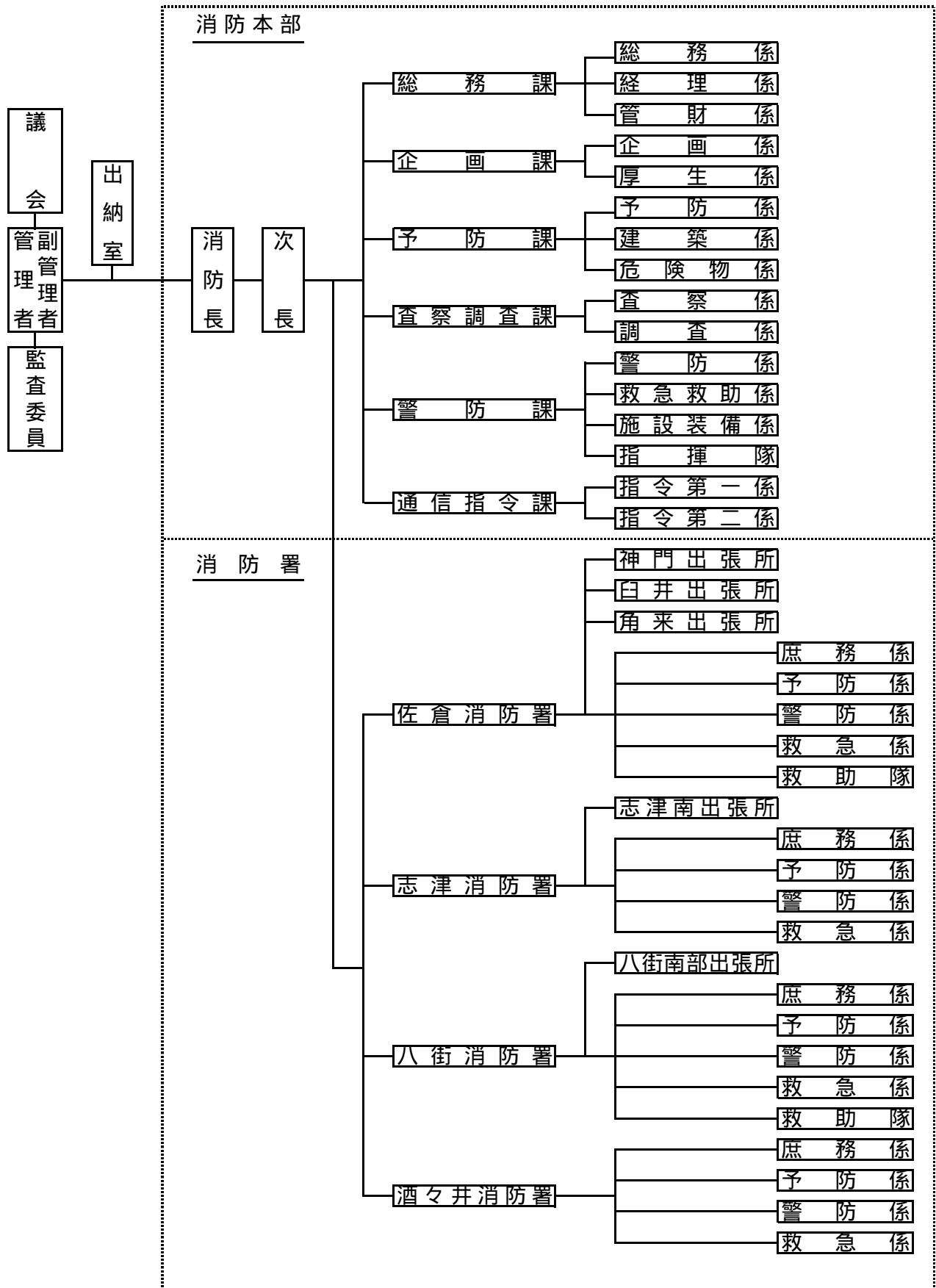

## 消防庁舎の概要

### 消防本部・佐倉消防署



|       |   |
|-------|---|
| 所在地   | 佐倉市大蛇町281   |
| 建築年月日 | 平成14年3月12日  |
| 開設年月日 | 平成14年3月25日（移転）  |
| 構造    | 鉄骨鉄筋コンクリート造4階(防災備蓄倉庫及び調査分析室：鉄筋コンクリート造552㎡、車庫：鉄骨造289㎡、危険物庫：鉄筋コンクリート造10㎡含む) |
| 延床面積  | 6,015㎡  |
| 敷地面積  | 5,719㎡  |

### 佐倉消防署神門出張所



|       |                       |
|-------|-----------------------|
| 所在地   | 佐倉市神門642-4            |
| 建築年月日 | 昭和54年2月17日            |
| 開設年月日 | 昭和54年2月25日            |
| 構造    | 鉄骨造平屋(車庫：プレハブ平屋13㎡含む) |
| 延床面積  | 240㎡                  |
| 敷地面積  | 1,975㎡                |

### 佐倉消防署臼井出張所



|       |                        |
|-------|------------------------|
| 所在地   | 佐倉市染井野3-1-5            |
| 建築年月日 | 平成6年3月22日              |
| 開設年月日 | 平成6年3月24日              |
| 構造    | 鉄筋コンクリート造2階(一部訓練塔併設5階) |
| 延床面積  | 995㎡                   |
| 敷地面積  | 1,634㎡                 |

### 佐倉消防署角来出張所



|       |                                     |
|-------|-------------------------------------|
| 所在地   | 佐倉市角来1730                           |
| 建築年月日 | 昭和49年10月11日                         |
| 開設年月日 | 平成14年3月25日平(旧消防本部・佐倉消防署庁舎)          |
| 構造    | 鉄筋コンクリート造3階(倉庫：軽量鉄骨造33㎡、車庫：鉄骨造149㎡) |
| 延床面積  | 1,646㎡                              |
| 敷地面積  | 2,243㎡                              |

### 志津消防署



|       |                       |
|-------|-----------------------|
| 所在地   | 佐倉市ユーカリが丘 1 - 1 - 2 8 |
| 建築年月日 | 昭和 58 年 12 月 19 日     |
| 開設年月日 | 昭和 58 年 12 月 22 日     |
| 構造    | 鉄筋コンクリート造 2 階         |
| 延床面積  | 613 m <sup>2</sup>    |
| 敷地面積  | 1,650 m <sup>2</sup>  |

### 志津消防署志津南出張所



|       |                      |
|-------|----------------------|
| 所在地   | 佐倉市中志津 3 - 3 5 - 1   |
| 建築年月日 | 平成 7 年 2 月 24 日      |
| 開設年月日 | 平成 7 年 3 月 1 日 (移転)  |
| 構造    | 鉄筋コンクリート造 2 階        |
| 延床面積  | 931 m <sup>2</sup>   |
| 敷地面積  | 1,462 m <sup>2</sup> |

### 八街消防署



|       |  |
|-------|--|
| 所在地   | 八街市八街ほ 5 8 4 - 2   |
| 建築年月日 | 昭和 47 年 11 月 30 日  |
| 開設年月日 | 昭和 47 年 12 月 1 日   |
| 構造    | 鉄筋コンクリート造 2 階 (車庫: 軽量鉄骨造 65 m <sup>2</sup> 、車庫: 鋼板平屋 25 m <sup>2</sup> 、救急消毒室: 木造 16 m <sup>2</sup> 、食堂: 鉄骨造 59 m <sup>2</sup> 含む) |
| 延床面積  | 573 m <sup>2</sup>   |
| 敷地面積  | 1,079 m <sup>2</sup>   |

### 八街消防署八街南部出張所



|       |   |
|-------|---|
| 所在地   | 八街市上砂 4 8 - 2 0                         |
| 建築年月日 | 昭和 52 年 12 月 2 日                        |
| 開設年月日 | 昭和 52 年 12 月 2 日                        |
| 構造    | 鉄骨造平屋 (車庫: プレハブ平屋 15 m <sup>2</sup> 含む) |
| 延床面積  | 234 m <sup>2</sup>                      |
| 敷地面積  | 991 m <sup>2</sup>                      |

### 酒々井消防署



|       |  |
|-------|--|
| 所在地   | 酒々井町上岩橋 1 1 6 8                                |
| 建築年月日 | 昭和 49 年 7 月 25 日                               |
| 開設年月日 | 昭和 49 年 8 月 1 日                                |
| 構造    | 鉄筋コンクリート造 2 階 (救急消毒室: 木造 16 m <sup>2</sup> 含む) |
| 延床面積  | 699 m <sup>2</sup>                             |
| 敷地面積  | 1,515 m <sup>2</sup>                           |

# 総務編



# 消防本部・消防署事務分掌

## 消防本部

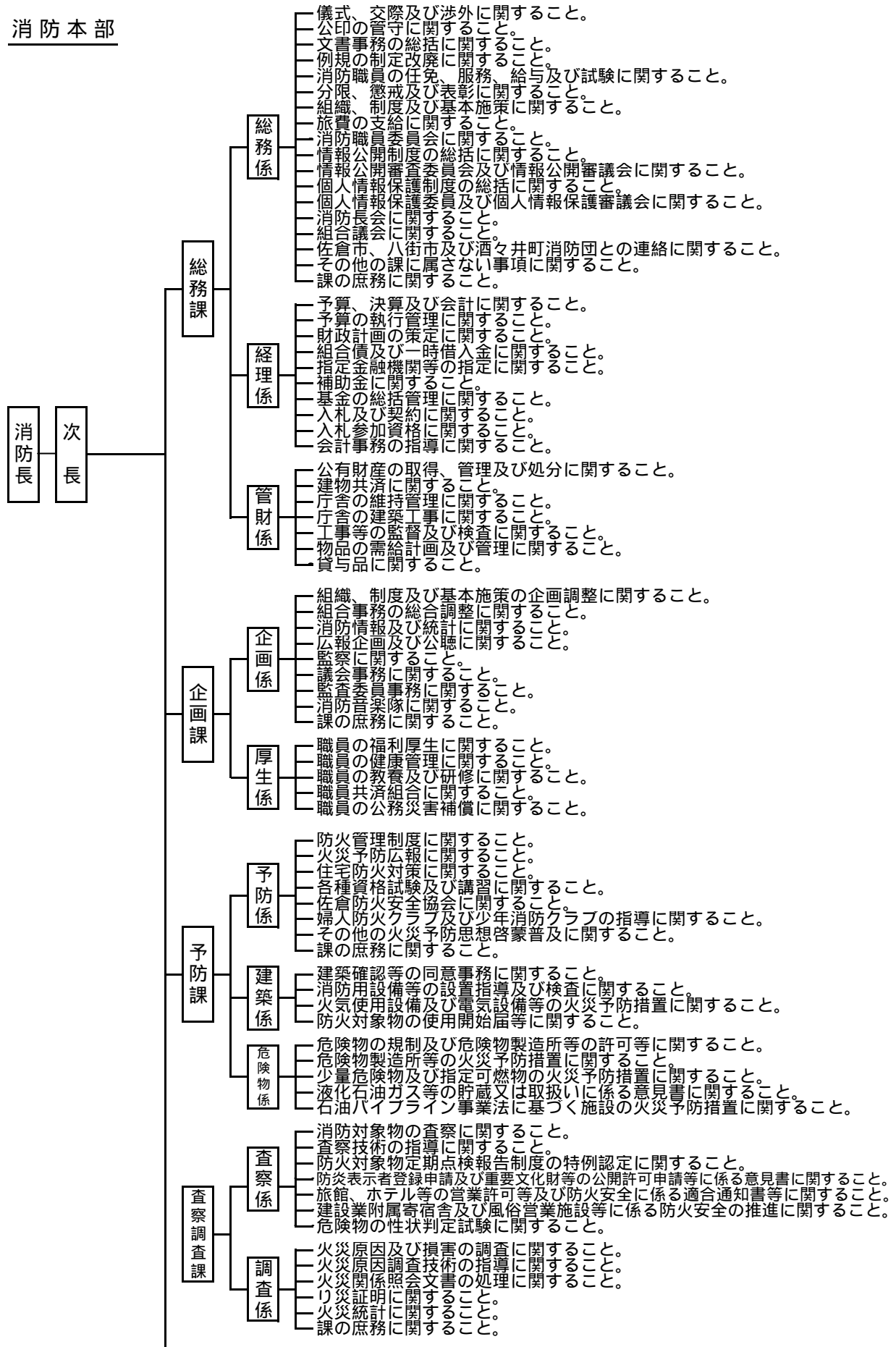



構成市町の面積・人口・世帯数

(平成19年4月1日現在)

| 市町別 | 区分   | 面積<br>(km <sup>2</sup> ) | 人 口 (人) |         |         |          | 世帯数     | 人口密度<br>(1km <sup>2</sup> あたり) |
|-----|------|--------------------------|---------|---------|---------|----------|---------|--------------------------------|
|     |      |                          | 男       | 女       | 総数      | 対前年比較増減数 |         |                                |
|     | 計    | 197.48                   | 135,862 | 136,802 | 272,664 | 67       | 104,108 | 1,381                          |
|     | 佐倉市  | 103.59                   | 86,509  | 88,617  | 175,126 | 142      | 67,252  | 1,691                          |
|     | 八街市  | 74.87                    | 38,480  | 37,428  | 75,908  | △ 118    | 28,034  | 1,014                          |
|     | 酒々井町 | 19.02                    | 10,873  | 10,757  | 21,630  | 43       | 8,822   | 1,137                          |

(注) 人口については、外国人登録者を除いたもの。

現有消防力

(平成19年4月1日現在)

| 消 防 吏 員   |       |                 | 消 防 ポ ンプ 自 動 車            |       |                 | 救 急 自 動 車 |       |                 |
|-----------|-------|-----------------|---------------------------|-------|-----------------|-----------|-------|-----------------|
| ( 367 人 ) |       |                 | ( 常 備 消 防 保 有 ポ ンプ 17 台 ) |       |                 | ( 11 台 )  |       |                 |
| 一人当たり     |       |                 | 一台当たり                     |       |                 | 一台当たり     |       |                 |
| 人 口       | 世 帯 数 | 面 積             | 人 口                       | 世 帯 数 | 面 積             | 人 口       | 世 帯 数 | 面 積             |
| 人         | 世 帯   | km <sup>2</sup> | 人                         | 世 帯   | km <sup>2</sup> | 人         | 世 帯   | km <sup>2</sup> |
| 743       | 284   | 0.54            | 16,039                    | 6,124 | 11.62           | 24,788    | 9,464 | 17.95           |



## 消防予算

### 歳入

| 科目          | 区分 | 平成19年度          |            | 平成18年度          |            | 比較<br>増減額     | 増減率      |
|-------------|----|-----------------|------------|-----------------|------------|---------------|----------|
|             |    | 予算額             | 構成比        | 予算額             | 構成比        |               |          |
| 歳入合計        |    | 千円<br>4,103,551 | %<br>100.0 | 千円<br>4,228,639 | %<br>100.0 | 千円<br>125,088 | %<br>3.0 |
| 1. 分担金及び負担金 |    | 3,920,137       | 95.5       | 3,973,187       | 93.9       | 53,050        | 1.3      |
| 2. 使用料及び手数料 |    | 2,000           | 0.1        | 2,000           | 0.0        | 0             | 0.0      |
| 3. 国庫支出金    |    | 1               | 0.0        | 1               | 0.0        | 0             | 0.0      |
| 4. 県支出金     |    | 1               | 0.0        | 4,048           | 0.1        | 4,047         | 100.0    |
| 5. 財産収入     |    | 110             | 0.0        | 1               | 0.0        | 109           | 10,900.0 |
| 6. 寄附金      |    | 1               | 0.0        | 1               | 0.0        | 0             | 0.0      |
| 7. 繰入金      |    | 100,000         | 2.4        | 100,000         | 2.4        | 0             | 0.0      |
| 8. 繰越金      |    | 1               | 0.0        | 1               | 0.0        | 0             | 0.0      |
| 9. 諸収入      |    | 7,000           | 0.2        | 7,000           | 0.2        | 0             | 0.0      |
| 10. 組合債     |    | 74,300          | 1.8        | 142,400         | 3.4        | 68,100        | 47.8     |

### 構成市町別分担金

(平成19年度)

| 区分        |           | 市町別 | 佐倉市             | 八街市             | 酒々井町          | 合計              |
|-----------|-----------|-----|-----------------|-----------------|---------------|-----------------|
| 合計        |           |     | 千円<br>2,460,751 | 千円<br>1,059,386 | 千円<br>400,000 | 千円<br>3,920,137 |
| 一般<br>分担金 | 常備消防費(千円) |     | 2,233,760       | 1,009,360       | 379,551       | 3,622,671       |
|           | 分担率(%)    |     | 61.65           | 27.87           | 10.48         | 100.00          |
| 特別<br>分担金 | 長期債償還(千円) |     | 226,991         | 50,026          | 20,449        | 297,466         |

### 歳出

| 科目        | 区分 | 平成19年度          |            | 平成18年度          |            | 比較<br>増減額     | 増減率      |
|-----------|----|-----------------|------------|-----------------|------------|---------------|----------|
|           |    | 予算額             | 構成比        | 予算額             | 構成比        |               |          |
| 歳出合計      |    | 千円<br>4,103,551 | %<br>100.0 | 千円<br>4,228,639 | %<br>100.0 | 千円<br>125,088 | %<br>3.0 |
| 1. 議会費    |    | 2,041           | 0.1        | 2,082           | 0.0        | 41            | 2.0      |
| 2. 総務費    |    | 748             | 0.0        | 815             | 0.0        | 67            | 8.2      |
| (1) 総務管理費 |    | 643             | 0.0        | 709             | 0.0        | 66            | 9.3      |
| (2) 監査委員費 |    | 105             | 0.0        | 106             | 0.0        | 1             | 0.9      |
| 3. 消防費    |    | 3,800,295       | 92.6       | 3,892,774       | 92.1       | 92,479        | 2.4      |
| (1) 常備消防費 |    | 3,800,295       | 92.6       | 3,892,774       | 92.1       | 92,479        | 2.4      |
| 4. 公債費    |    | 297,467         | 7.2        | 328,968         | 7.8        | 31,501        | 9.6      |
| 5. 予備費    |    | 3,000           | 0.1        | 4,000           | 0.1        | 1,000         | 25.0     |

## 消防職員の定員及び実員

(平成19年4月1日現在)

| 区分 | 階級 | 合計  | 階級別内訳なし |      |       |      |       |      |       |     | 小計  | その他の職員    |
|----|----|-----|---------|------|-------|------|-------|------|-------|-----|-----|-----------|
|    |    |     | 消防正監    | 消防副監 | 消防司令長 | 消防司令 | 消防司令補 | 消防士長 | 消防副士長 | 消防士 |     |           |
| 定員 |    | 376 | 階級別内訳なし |      |       |      |       |      |       |     | 369 | 7<br>(注1) |
| 実員 |    | 373 | 1       | 7    | 19    | 90   | 132   | 81   | 2     | 35  | 367 | 6<br>(注2) |

(注1) 定員の「その他の職員」には、八街市併任職員4名を含む。

(注2) 実員の「その他の職員」には、八街市併任職員3名を含む。

## 消防職員の勤続年数

(平成19年4月1日現在)

| 区分 | 階級          | 合計  | 勤続年数 |      |       |      |       |      |       |     |        |
|----|-------------|-----|------|------|-------|------|-------|------|-------|-----|--------|
|    |             |     | 消防正監 | 消防副監 | 消防司令長 | 消防司令 | 消防司令補 | 消防士長 | 消防副士長 | 消防士 | その他の職員 |
| 計  |             | 370 | 1    | 7    | 19    | 90   | 132   | 81   | 2     | 35  | 3      |
|    | 1年未満        | 11  |      |      |       |      |       |      |       | 11  |        |
|    | 1年以上～3年未満   | 10  |      |      |       |      |       |      |       | 10  |        |
|    | 3年以上～5年未満   | 5   |      |      |       |      |       | 1    |       | 4   |        |
|    | 5年以上～10年未満  | 28  |      |      |       |      | 2     | 18   |       | 8   |        |
|    | 10年以上～15年未満 | 69  |      |      |       |      | 15    | 50   | 2     | 2   |        |
|    | 15年以上～20年未満 | 43  |      |      |       |      | 32    | 11   |       |     |        |
|    | 20年以上～25年未満 | 87  |      |      |       | 38   | 48    |      |       |     | 1      |
|    | 25年以上～30年未満 | 56  |      |      | 4     | 30   | 20    |      |       |     | 2      |
|    | 30年以上       | 61  | 1    | 7    | 15    | 22   | 15    | 1    |       |     |        |

(注) 八街市併任職員3名を除く。

# 消防職員の配置状況

(平成19年4月1日現在)

| 区分               |         | 階級 | 計   | 消防正監 | 消防監 | 消防司令長 | 消防司令 | 消防司令補 | 消防士長 | 消防副士長 | 消防士 | その他の職員 |
|------------------|---------|----|-----|------|-----|-------|------|-------|------|-------|-----|--------|
|                  |         |    |     |      |     |       |      |       |      |       |     |        |
| 合計               |         |    | 373 | 1    | 7   | 19    | 90   | 132   | 81   | 2     | 35  | 6      |
| 消防本部             | 小計      |    | 73  | 1    | 3   | 10    | 23   | 16    | 4    | 1     | 12  | 3      |
|                  | 消防長     |    | 1   | 1    |     |       |      |       |      |       |     |        |
|                  | 次長      |    | 1   |      | 1   |       |      |       |      |       |     |        |
|                  | 総務課     |    | 25  |      | 1   | 4     | 3    | 1     | 2    | 1     | 12  | 1      |
|                  | 企画課     |    | 4   |      |     | 1     | 2    |       |      |       |     | 1      |
|                  | 予防課     |    | 9   |      |     | 1     | 3    | 5     |      |       |     |        |
|                  | 査察調査課   |    | 7   |      | 1   |       | 4    | 2     |      |       |     |        |
|                  | 警防課     |    | 8   |      |     | 1     | 7    |       |      |       |     |        |
|                  | 通信指令課   |    | 18  |      |     | 3     | 4    | 8     | 2    |       |     | 1      |
| 消防署              | 小計      |    | 297 |      | 4   | 9     | 67   | 116   | 77   | 1     | 23  |        |
|                  | 佐倉消防署   |    | 60  |      | 1   | 1     | 14   | 19    | 21   |       | 4   |        |
|                  | 神門出張所   |    | 22  |      |     | 1     | 5    | 10    | 5    |       | 1   |        |
|                  | 臼井出張所   |    | 22  |      |     | 1     | 4    | 9     | 6    |       | 2   |        |
|                  | 角来出張所   |    | 22  |      |     | 1     | 3    | 13    | 4    |       | 1   |        |
|                  | 志津消防署   |    | 33  |      | 1   | 1     | 9    | 10    | 8    |       | 4   |        |
|                  | 志津南出張所  |    | 36  |      |     | 1     | 8    | 16    | 8    |       | 3   |        |
|                  | 八街消防署   |    | 45  |      | 1   | 1     | 12   | 18    | 10   |       | 3   |        |
|                  | 八街南部出張所 |    | 22  |      |     | 1     | 3    | 9     | 8    |       | 1   |        |
|                  | 酒々井消防署  |    | 35  |      | 1   | 1     | 9    | 12    | 7    | 1     | 4   |        |
| 出納室<br>(八街市併任職員) |         |    | 3   |      |     |       |      |       |      |       |     | 3      |

(注) その他の職員には、八街市併任職員3名を含む。

# 消防職員の年齢構成

(平成19年4月1日現在)

| 区分    | 階級 | 計    | 消防正監 | 消防監  | 消防司令長 | 消防司令 | 消防司令補 | 消防士長 | 消防副士長 | 消防士  | その他の職員 |
|-------|----|------|------|------|-------|------|-------|------|-------|------|--------|
|       |    |      |      |      |       |      |       |      |       |      |        |
| 合計    |    | 370  | 1    | 7    | 19    | 90   | 132   | 81   | 2     | 35   | 3      |
| 平均    |    | 39.8 | 59.0 | 58.3 | 53.9  | 45.9 | 41.0  | 31.8 | 34.0  | 25.2 | 53.7   |
| 18    |    |      |      |      |       |      |       |      |       |      |        |
| 19    |    |      |      |      |       |      |       |      |       |      |        |
| 20    |    | 1    |      |      |       |      |       |      |       | 1    |        |
| 21    |    | 2    |      |      |       |      |       |      |       | 2    |        |
| 22    |    | 5    |      |      |       |      |       |      |       | 5    |        |
| 23    |    | 3    |      |      |       |      |       |      |       | 3    |        |
| 24    |    | 5    |      |      |       |      |       |      |       | 5    |        |
| 25    |    | 4    |      |      |       |      |       | 1    |       | 3    |        |
| 26    |    | 5    |      |      |       |      |       |      |       | 5    |        |
| 27    |    | 5    |      |      |       |      |       |      |       | 5    |        |
| 28    |    | 8    |      |      |       |      |       | 6    |       | 2    |        |
| 29    |    | 7    |      |      |       |      |       | 6    |       | 1    |        |
| 30    |    | 14   |      |      |       |      |       | 13   |       | 1    |        |
| 31    |    | 14   |      |      |       |      | 1     | 12   | 1     |      |        |
| 32    |    | 22   |      |      |       |      | 4     | 18   |       |      |        |
| 33    |    | 14   |      |      |       |      | 4     | 9    |       | 1    |        |
| 34    |    | 18   |      |      |       |      | 9     | 8    |       | 1    |        |
| 35    |    | 14   |      |      |       |      | 9     | 5    |       |      |        |
| 36    |    | 11   |      |      |       |      | 9     | 2    |       |      |        |
| 37    |    | 7    |      |      |       |      | 6     |      | 1     |      |        |
| 38    |    | 8    |      |      |       | 2    | 6     |      |       |      |        |
| 39    |    | 9    |      |      |       | 4    | 5     |      |       |      |        |
| 40    |    | 19   |      |      |       | 8    | 11    |      |       |      |        |
| 41    |    | 20   |      |      |       | 6    | 14    |      |       |      |        |
| 42    |    | 12   |      |      |       | 5    | 7     |      |       |      |        |
| 43    |    | 25   |      |      |       | 12   | 13    |      |       |      |        |
| 44    |    | 7    |      |      |       | 6    | 1     |      |       |      |        |
| 45    |    | 12   |      |      | 1     | 6    | 5     |      |       |      |        |
| 46    |    | 7    |      |      |       | 3    | 4     |      |       |      |        |
| 47    |    | 11   |      |      | 1     | 5    | 5     |      |       |      |        |
| 48    |    | 7    |      |      |       | 3    | 4     |      |       |      |        |
| 49    |    | 7    |      |      |       | 3    | 3     |      |       |      | 1      |
| 50    |    | 9    |      |      | 1     | 7    | 1     |      |       |      |        |
| 51    |    | 9    |      |      | 1     | 7    | 1     |      |       |      |        |
| 52    |    | 6    |      |      | 1     | 2    | 3     |      |       |      |        |
| 53    |    | 12   |      |      | 2     | 6    | 3     |      |       |      | 1      |
| 54    |    | 5    |      |      | 2     | 1    | 1     | 1    |       |      |        |
| 55    |    | 1    |      |      | 1     |      |       |      |       |      |        |
| 56    |    | 7    |      |      | 5     | 2    |       |      |       |      |        |
| 57    |    | 8    |      | 2    | 2     | 1    | 3     |      |       |      |        |
| 58    |    | 2    |      | 1    | 1     |      |       |      |       |      |        |
| 59    |    | 8    | 1    | 4    | 1     | 1    |       |      |       |      | 1      |
| 60歳以上 |    |      |      |      |       |      |       |      |       |      |        |

(注) 八街市併任職員3名を除く。

# 消防職員の資格取得状況

(平成19年4月1日現在)

| 階 級<br>区 分       |               | 計   | 消<br>防<br>正<br>監 | 消<br>防<br>監 | 消<br>防<br>司<br>令<br>長 | 消<br>防<br>司<br>令 | 消<br>防<br>司<br>令<br>補 | 消<br>防<br>士<br>長 | 消<br>防<br>副<br>士<br>長 | 消<br>防<br>士 | そ<br>の<br>他<br>の<br>職<br>員 |
|------------------|---------------|-----|------------------|-------------|-----------------------|------------------|-----------------------|------------------|-----------------------|-------------|----------------------------|
|                  |               |     |                  |             |                       |                  |                       |                  |                       |             |                            |
| 自動車<br>運転<br>免許  | 大 型 2 種       | 30  |                  |             | 3                     | 5                | 18                    | 4                |                       |             |                            |
|                  | 大 型           | 223 | 1                | 3           | 10                    | 56               | 87                    | 57               | 1                     | 8           |                            |
|                  | 普 通 2 種       | 2   |                  |             |                       |                  | 2                     |                  |                       |             |                            |
|                  | 普 通           | 365 | 1                | 6           | 17                    | 90               | 130                   | 81               | 2                     | 35          | 3                          |
|                  | 大 型 特 殊       | 41  |                  | 1           | 6                     | 5                | 14                    | 11               | 1                     | 3           |                            |
|                  | け ん 引         | 17  |                  |             | 1                     | 4                | 9                     | 3                |                       |             |                            |
|                  | 自 動 2 輪       | 180 | 1                | 2           | 13                    | 56               | 66                    | 24               | 1                     | 17          |                            |
|                  | 原 動 機 付 自 転 車 | 106 |                  | 1           | 3                     | 28               | 38                    | 24               | 1                     | 10          | 1                          |
|                  | 小 型 特 殊       | 2   |                  |             |                       |                  | 1                     |                  |                       |             | 1                          |
| 自整免<br>動備<br>車士状 | ディーゼル 2 級     | 2   |                  |             |                       |                  |                       | 1                |                       |             | 1                          |
|                  | ガソリン 3 級      | 1   |                  |             |                       |                  |                       | 1                |                       |             |                            |
|                  | シ ャ シ 3 級     | 2   |                  |             |                       | 1                | 1                     |                  |                       |             |                            |
| 危取免<br>険扱<br>物者状 | 乙種(1類~6類)     | 75  | 1                | 1           | 6                     | 17               | 13                    | 15               |                       | 21          | 1                          |
|                  | 丙 種           | 84  |                  |             |                       | 11               | 27                    | 41               | 1                     | 4           |                            |
| 消設免<br>備<br>防士状  | 甲種(1類~5類)     | 6   | 1                |             | 2                     | 1                | 2                     |                  |                       |             |                            |
|                  | 乙種(1類~7類)     | 8   | 1                |             | 1                     | 3                | 2                     | 1                |                       |             |                            |
| 無従免<br>事<br>線者状  | 特殊無線技士        | 285 |                  | 6           | 4                     | 56               | 115                   | 78               | 2                     | 24          |                            |
|                  | アマチュア無線技士     | 28  |                  |             | 5                     | 9                | 11                    | 2                |                       |             | 1                          |
| 溶技<br>能<br>接士    | アセチレン溶接士      | 3   |                  |             |                       | 2                | 1                     |                  |                       |             |                            |
|                  | ガス溶接士         | 48  |                  |             |                       | 11               | 25                    | 9                | 1                     | 2           |                            |
|                  | アーク溶接士        | 12  |                  |             |                       | 1                | 7                     | 3                | 1                     |             |                            |
| 海免<br>技状         | 小型船舶操縦士       | 77  |                  |             | 6                     | 13               | 28                    | 25               |                       | 5           |                            |
|                  | 潜 水 士         | 38  |                  |             | 2                     | 6                | 13                    | 14               |                       | 3           |                            |
| 1 級 建 築 士        | 2             | 1   |                  |             | 1                     |                  |                       |                  |                       |             |                            |
| 救 急 救 命 士        | 47            |     |                  |             | 17                    | 15               | 5                     |                  |                       | 10          |                            |
| 衛 生 管 理 者        | 11            |     | 3                | 2           | 5                     | 1                |                       |                  |                       |             |                            |
| 移動式クレーン運転免許      | 7             |     |                  |             | 1                     | 5                | 1                     |                  |                       |             |                            |
| 電 気 工 事 士        | 3             | 1   |                  | 1           | 1                     |                  |                       |                  |                       |             |                            |
| 高圧ガス保安責任者        | 21            |     |                  | 1           | 10                    | 6                | 4                     |                  |                       |             |                            |
| ボ イ ラ ー 技 師      | 3             |     |                  |             | 1                     | 1                | 1                     |                  |                       |             |                            |
| 毒 劇 物 取 扱 者      | 3             |     |                  |             |                       | 2                | 1                     |                  |                       |             |                            |
| 特定化学物質作業主任者      | 19            |     |                  |             | 9                     | 7                | 2                     |                  |                       | 1           |                            |
| 車 両 建 設 機 械      | 6             |     |                  |             |                       | 1                | 5                     |                  |                       |             |                            |
| 防火対象物点検資格者       | 3             |     |                  |             | 3                     |                  |                       |                  |                       |             |                            |

(注) 八街市併任職員 3 名を除く。

# 通信指令編



## 消防通信概要

消防通信は、火災・救急をはじめとするあらゆる災害の発生に際し、コンピュータと連動した指令台・地図検索装置・発信地表示システム・車両動態位置管理装置・各種表示盤等を活用して、消防業務の効率的な運用を図り消防組織活動の中核的な機能を持つ重要な情報手段である。

当消防組合では、平成 13 年度に消防緊急通信指令施設の更新に伴い新発信地表示システムを導入、地図検索装置との連動により災害地点の早期把握に努め、覚知時間の短縮を図ると共に、GPS 衛星による車両動態位置管理装置を活用し、災害現場の直近部隊を出動させることにより、現場到着時間が短縮できるとともに、出動隊はナビ付車両動態位置管理端末による地図情報や支援情報の提供を受け、消防活動の合理的、効果的な運用を行っている。また、平成 16 年度には電柱検索システムを導入し、災害発生場所の地番が不明な場合の通報に対応し、さらに平成 17 年度からは携帯電話からの 119 番通報を直接受信が可能になった。

独居老人や身体障がい者からの緊急通報にも一歩進めた配慮をし、無応答通報に対する対策では消防自動車・救急自動車を同時に出動させる体制を図り、かかりつけ病院や既往歴等の情報提供を実施し、関係機関および緊急連絡先への連絡などきめ細かい住民サービスに努めている。また、聴覚・言語障がい者用として E メールによる 119 番受信装置を整備するなど福祉行政まで視野に入れた幅広い施策を展開している。

## 119 番通報受信状況

平成 18 年中の総受信件数は 20,333 件で、1 日平均約 56 件の通報を受信した。

受信の内訳は、火災,救急,救助等の災害による通報が 10,072 件、偵察,調査,警戒等の通報が 365 件、当番医照会,いたずら,通報訓練及びその他の通報は 9,608 件である。総受信件数のうち携帯電話からの通報は 3,655 件、他消防本部への転送が 228 件である。また、IP 電話からの通報は 1,092 件である。

## 119番受信状況

(平成18年中)

| 月別<br>区分       |        | 合計     | 1月    | 2月    | 3月    | 4月    | 5月    | 6月    | 7月    | 8月    | 9月    | 10月   | 11月   | 12月 |
|----------------|--------|--------|-------|-------|-------|-------|-------|-------|-------|-------|-------|-------|-------|-----|
| 火災<br>報知<br>専用 | 固定     | 10,160 | 1,082 | 835   | 926   | 795   | 849   | 729   | 822   | 939   | 755   | 788   | 749   | 891 |
|                | I P    | 1,092  | 64    | 63    | 73    | 68    | 86    | 84    | 93    | 97    | 94    | 98    | 147   | 125 |
|                | 携帯     | 3,655  | 309   | 271   | 264   | 300   | 290   | 306   | 321   | 346   | 284   | 328   | 308   | 328 |
| かけつけ           | 107    | 6      | 12    | 13    | 9     | 4     | 11    | 7     | 9     | 11    | 8     | 12    | 5     |     |
| 加入電話           | 4,535  | 414    | 349   | 331   | 386   | 403   | 419   | 388   | 375   | 316   | 400   | 334   | 420   |     |
| 警察電話           | 545    | 48     | 39    | 42    | 46    | 45    | 50    | 50    | 53    | 41    | 35    | 57    | 39    |     |
| 公団専用           | 7      |        |       | 1     |       |       |       | 2     | 3     |       | 1     |       |       |     |
| 自己覚知           | 22     | 2      | 3     | 2     | 1     | 4     | 3     | 2     | 1     | 1     | 1     |       | 2     |     |
| その他            | 210    | 27     | 17    | 16    | 13    | 18    | 22    | 12    | 20    | 15    | 18    | 17    | 15    |     |
| Eメール           | 0      |        |       |       |       |       |       |       |       |       |       |       |       |     |
| F A X          | 0      |        |       |       |       |       |       |       |       |       |       |       |       |     |
| 合計             | 20,333 | 1,952  | 1,589 | 1,668 | 1,618 | 1,699 | 1,624 | 1,697 | 1,843 | 1,517 | 1,677 | 1,624 | 1,825 |     |

火災報知専用携帯3,655件は他消防本部へ転送した件数(288件)及び他消防本部からの受信件数(162件)を含む

## 119番受信状況(災害別)

(平成18年中)

| 月別<br>区分   |  | 合計     | 1月    | 2月    | 3月    | 4月    | 5月    | 6月    | 7月    | 8月    | 9月    | 10月   | 11月   | 12月   |
|------------|--|--------|-------|-------|-------|-------|-------|-------|-------|-------|-------|-------|-------|-------|
| 火災         |  | 157    | 14    | 24    | 18    | 21    | 10    | 7     | 5     | 13    | 7     | 13    | 7     | 18    |
| 救急         |  | 9,867  | 1,027 | 751   | 834   | 765   | 800   | 759   | 856   | 852   | 736   | 777   | 805   | 905   |
| 救助         |  | 48     | 4     | 3     | 8     | 4     | 6     | 7     | 2     | 4     | 1     | 3     | 1     | 5     |
| その他の<br>災害 |  | 365    | 40    | 32    | 27    | 25    | 27    | 31    | 26    | 24    | 32    | 31    | 31    | 39    |
| その他        |  | 9,896  | 867   | 779   | 781   | 803   | 856   | 820   | 808   | 950   | 741   | 853   | 780   | 858   |
| 合計         |  | 20,333 | 1,952 | 1,589 | 1,668 | 1,618 | 1,699 | 1,624 | 1,697 | 1,843 | 1,517 | 1,677 | 1,624 | 1,825 |

その他(間違い・いたずら・病院照会・問合せ等)



## 消防緊急通信指令施設機器一覧

(平成19年4月1日現在)

| 種別          | 名 称         | 概 要                                 |
|-------------|-------------|-------------------------------------|
| 指令装置        | 指令台         | 2台(主席・副席)17インチ液晶ディスプレイ付             |
|             | 録音装置        | 長時間録音装置 1式<br>メモ録音装置(台席内臓タイプ)3式     |
|             | 非常用指令設備     | 1式                                  |
|             | 指令制御装置      | 1式                                  |
|             | 無停電電源装置     | 9式                                  |
|             | 車両出勤表示盤     | 10面(佐倉消防署2面)                        |
|             | 車両運用表示盤     | 1面                                  |
|             | 気象・災害状況等表示盤 | 1面                                  |
| 映像情報表示装置    |             | 70インチ大型プロジェクター 3面                   |
| 指揮台         |             | 1台 17インチ液晶ディスプレイ付                   |
| モニター架       |             | 固定カメラ用 1台 監視カメラ用4分割 1台<br>TVモニター 2台 |
| 無線統制台       |             | 1台(全国波3・県波1・市町村波2・救急波1)             |
| 指令電送装置      | 指令電送送信装置    | 1式                                  |
|             | 指令電送出力装置    | 9式                                  |
| 地図等検索装置     |             | 1式(ベクトル地図利用、自動出勤・発信地連動)             |
| 気象情報収集装置    |             | 1式(計測震度計含む)                         |
| 音声合成装置      |             | 1式                                  |
| 順次指令装置      |             | 1式(10回線、関係機関及び消防団連絡)                |
| 災害状況等自動案内装置 |             | 1式(15回線)                            |
| 拡張台         |             | 3台                                  |
| 車両動態位置管理装置  | 通信管理装置      | 1式                                  |
|             | 車載端末装置 型    | 28台 GPS付AVM装置                       |
|             | 車載端末装置 型    | 26台 ナビ及びGPS付AVM装置                   |
|             | 外部設定器       | 24台                                 |
| 静止画電送装置     |             | 5式及び受信用パソコン1台<br>(デジタルカメラで撮影)       |
| 電柱検索システム    |             | 1式                                  |
| 書画カメラ       |             | 2式                                  |
| 映像操作卓       |             | 2台                                  |
| 新発信地表示装置    |             | 1式                                  |
| メール119番受信装置 |             | 1式(聴覚・言語障がい者向け)                     |
| 衛星携帯電話      |             | 2式                                  |

# 無線電話施設の状況

(平成19年4月1日現在)

| 無線局              | 区 分 |       | 周波数(MHz)     | 出力電波型式  | 局 数 |
|------------------|-----|-------|--------------|---------|-----|
| 基地局<br>(消防本部)    | 消防波 | 市町村波  | 151.31       | 10W F3E | 1   |
|                  |     |       | 153.71 (AVM) |         |     |
|                  |     | 県内共通波 | 152.81       |         |     |
|                  |     | 全国共通波 | 150.73       |         |     |
|                  |     |       | 148.75       |         |     |
|                  | 救急波 | 市町村波  | 154.15       |         |     |
| 前進基地局<br>(八街消防署) | 消防波 | 市町村波  | 151.31       | 5W F3E  | 1   |
|                  |     |       | 153.71 (AVM) |         |     |
|                  |     | 県内共通波 | 152.81       |         |     |
|                  |     | 全国共通波 | 150.73       |         |     |
|                  |     |       | 148.75       |         |     |
|                  | 救急波 | 市町村波  | 154.15       |         |     |
|                  |     | 市町村波  | 146.82       |         |     |

| 所属別   |        |        | 周波数<br>(MHz)        | 出力           | 消防本部        |                            |                       | 佐倉消防署            |                       |                       | 志津消防署                 |                       | 八街消防署                      |                       | 酒々井消防署                          | 計 |    |    |    |
|-------|--------|--------|---------------------|--------------|-------------|----------------------------|-----------------------|------------------|-----------------------|-----------------------|-----------------------|-----------------------|----------------------------|-----------------------|---------------------------------|---|----|----|----|
|       |        |        |                     |              | 警<br>防<br>課 | 査<br>査<br>察<br>調<br>査<br>課 | 通<br>信<br>指<br>令<br>課 | 倉<br>消<br>防<br>署 | 神<br>門<br>出<br>張<br>所 | 臼<br>井<br>出<br>張<br>所 | 角<br>来<br>出<br>張<br>所 | 志<br>津<br>消<br>防<br>署 | 志<br>津<br>南<br>出<br>張<br>所 | 八<br>街<br>消<br>防<br>署 | 八<br>街<br>南<br>部<br>出<br>張<br>所 |   |    |    |    |
| 区分    | 車<br>載 | 消防波    | 市町村波                | 151.31       | 10W         | 1                          | 2                     |                  | 14                    | 4                     | 4                     | 4                     | 5                          | 5                     | 7                               | 4 | 5  | 55 |    |
|       |        |        |                     | 153.71 (AVM) |             |                            |                       |                  |                       |                       |                       |                       |                            |                       |                                 |   |    |    |    |
|       | 県内共通波  | 152.81 |                     |              |             |                            |                       |                  |                       |                       |                       |                       |                            |                       |                                 |   |    |    |    |
|       | 全国共通波  | 150.73 |                     |              |             |                            |                       |                  |                       |                       |                       |                       |                            |                       |                                 |   |    |    |    |
|       |        | 148.75 |                     |              |             |                            |                       |                  |                       |                       |                       |                       |                            |                       |                                 |   |    |    |    |
|       |        | 154.15 |                     |              |             |                            |                       |                  |                       |                       |                       |                       |                            |                       |                                 |   |    |    |    |
| 陸上移動局 | 携<br>帯 | 救急波    | 市町村波                | 142.82       | 10W         |                            |                       |                  | 3                     | 1                     | 1                     | 1                     | 1                          | 2                     | 1                               | 1 | 12 |    |    |
|       |        |        |                     | 146.82       | 1W          | 1                          |                       |                  |                       |                       |                       |                       |                            |                       |                                 |   |    | 1  |    |
|       |        | 消防波    | 市町村波・県内共通波<br>全国共通波 |              | 10W         | 1                          |                       | 1                |                       |                       |                       | 1                     |                            |                       |                                 |   |    | 3  |    |
|       |        |        | 市町村波・県内共通波<br>全国共通波 |              | 5W          |                            |                       |                  | 1                     |                       |                       |                       | 3                          | 1                     |                                 |   |    | 5  |    |
|       |        |        | 市町村波・県内共通波<br>全国共通波 |              | 1W          | 2                          |                       |                  | 2                     | 6                     | 3                     | 3                     | 3                          | 2                     | 3                               | 4 | 3  | 4  | 35 |
|       |        |        | 市町村波(署活系)           |              | 400<br>MHz  | 1                          |                       |                  |                       | 3                     |                       | 2                     | 2                          | 2                     | 2                               |   |    |    | 12 |

# 通信系統図

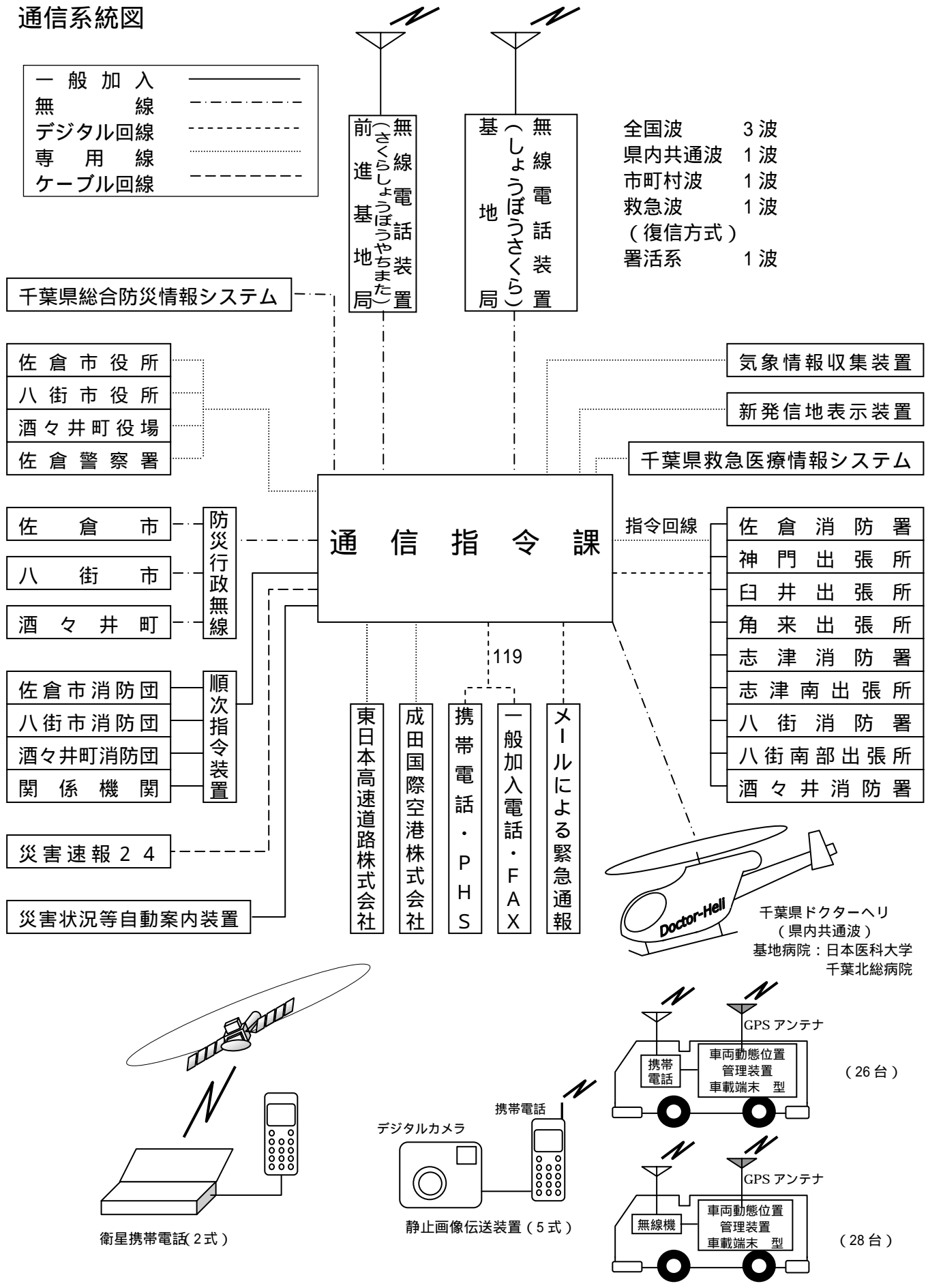

## 口頭指導実施件数

(平成18年中)

| 区分 \ 月別 | 1月 | 2月 | 3月 | 4月 | 5月 | 6月 | 7月 | 8月 | 9月 | 10月 | 11月 | 12月 | 計   |
|---------|----|----|----|----|----|----|----|----|----|-----|-----|-----|-----|
| 心肺蘇生    | 11 | 7  | 9  | 9  | 3  | 15 | 10 | 6  | 7  | 8   | 14  | 13  | 112 |
| 気道異物除去  | 1  |    |    |    |    |    |    | 1  | 2  |     |     |     | 4   |
| 止血      |    |    |    |    |    |    |    |    |    |     |     |     | 0   |
| 熱傷手当    |    |    |    |    |    |    |    |    |    |     |     |     | 0   |
| 指趾切断    |    |    |    |    |    |    |    |    |    |     |     |     | 0   |
| その他     |    |    |    |    |    |    |    |    |    |     |     |     | 0   |
| 計       | 12 | 7  | 9  | 9  | 3  | 15 | 10 | 7  | 9  | 8   | 14  | 13  | 116 |

## 緊急通報登録者状況等

登録状況

(平成19年4月1日現在)

|      | 佐倉市   | 八街市 | 酒々井町 | 計     |
|------|-------|-----|------|-------|
| 登録者数 | 1,893 | 129 | 130  | 2,152 |

出場状況

(平成18年中)

| 区分 \ 月別 | 1月 | 2月 | 3月 | 4月 | 5月 | 6月 | 7月 | 8月 | 9月 | 10月 | 11月 | 12月 | 計   |
|---------|----|----|----|----|----|----|----|----|----|-----|-----|-----|-----|
| 佐倉市     | 20 | 17 | 25 | 11 | 29 | 20 | 9  | 19 | 13 | 15  | 23  | 33  | 234 |
| 八街市     | 1  |    | 2  | 6  | 4  | 5  | 1  | 1  | 2  | 4   | 1   | 5   | 32  |
| 酒々井町    |    | 1  | 2  |    | 1  |    | 1  | 2  |    |     | 1   | 2   | 10  |
| 計       | 21 | 18 | 29 | 17 | 34 | 25 | 11 | 22 | 15 | 19  | 25  | 40  | 276 |

安全センター緊急通報システム

(平成18年中)

| 区分 \ 月別 | 1月 | 2月 | 3月 | 4月 | 5月 | 6月 | 7月 | 8月 | 9月 | 10月 | 11月 | 12月 | 計  |
|---------|----|----|----|----|----|----|----|----|----|-----|-----|-----|----|
| 佐倉市     | 3  | 1  | 1  |    | 3  |    | 1  | 1  |    | 1   |     | 2   | 13 |
| 八街市     | 2  | 2  | 2  | 4  | 6  | 6  | 5  | 5  | 1  | 2   | 3   | 5   | 43 |
| 酒々井町    |    | 1  |    |    |    |    | 2  |    |    |     |     |     | 3  |
| 計       | 5  | 4  | 3  | 4  | 9  | 6  | 8  | 6  | 1  | 3   | 3   | 7   | 59 |

## 年間の気象

### 月別気温状況

(平成18年中)

| 区分     |    | 月別   |      |      |      |      |      |      |      |      |      |      |      |
|--------|----|------|------|------|------|------|------|------|------|------|------|------|------|
|        |    | 1月   | 2月   | 3月   | 4月   | 5月   | 6月   | 7月   | 8月   | 9月   | 10月  | 11月  | 12月  |
| 気<br>温 | 平均 | 3.0  | 5.2  | 8.4  | 12.2 | 17.6 | 20.9 | 24.1 | 25.6 | 22.2 | 18.0 | 12.7 | 7.6  |
|        | 最高 | 14.1 | 19.9 | 18.7 | 23.1 | 27.3 | 30.6 | 34.7 | 34.1 | 33.9 | 26.2 | 22.6 | 19.0 |
|        | 最低 | -5.6 | -5.6 | -1.0 | 0.8  | 6.6  | 13.7 | 19.0 | 18.4 | 15.4 | 10.3 | 2.4  | -0.6 |

### 月別降雨量

(平成18年中)

| 区分                |      | 月別   |       |      |       |       |       |       |       |       |       |       |       |
|-------------------|------|------|-------|------|-------|-------|-------|-------|-------|-------|-------|-------|-------|
|                   |      | 1月   | 2月    | 3月   | 4月    | 5月    | 6月    | 7月    | 8月    | 9月    | 10月   | 11月   | 12月   |
| 降<br>雨<br>量<br>mm | 合計   | 94.0 | 105.5 | 83.0 | 123.0 | 109.5 | 153.5 | 160.5 | 113.5 | 136.5 | 387.5 | 121.0 | 183.0 |
|                   | 1日最大 | 76.0 | 40.5  | 35.0 | 41.0  | 21.0  | 60.0  | 35.5  | 63.5  | 52.0  | 180.0 | 46.0  | 132.0 |

### 月別風向・風速

(平成18年中)

| 区分                         |         | 月別   |      |      |      |      |      |      |      |      |      |      |      |
|----------------------------|---------|------|------|------|------|------|------|------|------|------|------|------|------|
|                            |         | 1月   | 2月   | 3月   | 4月   | 5月   | 6月   | 7月   | 8月   | 9月   | 10月  | 11月  | 12月  |
| 風<br>向<br>・<br>風<br>速<br>m | 平均風速    | 2.0  | 2.3  | 3.3  | 2.9  | 3.3  | 1.9  | 2.0  | 1.9  | 2.2  | 2.4  | 2.1  | 2.1  |
|                            | 平均風向    | 北西   | 北北西  | 北西   | 北東   | 南南西  | 南東   | 東北東  | 南東   | 北北東  | 北北東  | 北    | 北    |
|                            | 最大瞬間    | 19.6 | 21.2 | 31.4 | 28.2 | 22.7 | 17.7 | 18.8 | 15.6 | 16.0 | 25.6 | 27.5 | 24.4 |
|                            | 最大瞬間時風向 | 北北東  | 北西   | 南西   | 北西   | 南西   | 南東   | 西南西  | 西北西  | 東北東  | 北北東  | 南西   | 西北西  |

## 過去10年間の気象

### 年別気温状況

| 区分     |    | 年別   |      |      |      |      |      |      |      |      |      |      |
|--------|----|------|------|------|------|------|------|------|------|------|------|------|
|        |    | 8年   | 9年   | 10年  | 11年  | 12年  | 13年  | 14年  | 15年  | 16年  | 17年  | 18年  |
| 気<br>温 | 最高 | 36.3 | 34.4 | 35.6 | 34.7 | 34.7 | 35.7 | 36.0 | 35.2 | 38.3 | 34.7 | 34.7 |
|        | 最低 | -6.8 | -6.9 | -5.5 | -5.7 | -5.6 | -7.0 | -5.8 | -6.1 | -4.4 | -5.6 | -5.6 |
|        | 平均 | 13.8 | 14.8 | 14.9 | 15.3 | 15.0 | 14.4 | 14.8 | 14.3 | 15.5 | 15.4 | 14.8 |

### 年別降雨量

| 区分                |      | 年別     |        |        |        |        |        |        |        |        |        |        |
|-------------------|------|--------|--------|--------|--------|--------|--------|--------|--------|--------|--------|--------|
|                   |      | 8年     | 9年     | 10年    | 11年    | 12年    | 13年    | 14年    | 15年    | 16年    | 17年    | 18年    |
| 降<br>雨<br>量<br>mm | 合計   | 1059.5 | 1194.5 | 1011.0 | 1343.5 | 1232.2 | 1310.0 | 1428.5 | 1346.5 | 1678.5 | 1809.5 | 1770.5 |
|                   | 1日最大 | 63.0   | 218.0  | 60.5   | 48.5   | 135.0  | 83.5   | 195.5  | 87.5   | 148.0  | 206.5  | 180.0  |

月別気象警報・注意報状況

(平成18年中)

| 種別          |    | 月別  |    |    |    |    |    |    |    |    |    |     |     |     |
|-------------|----|-----|----|----|----|----|----|----|----|----|----|-----|-----|-----|
|             |    | 計   | 1月 | 2月 | 3月 | 4月 | 5月 | 6月 | 7月 | 8月 | 9月 | 10月 | 11月 | 12月 |
| 警<br>報      | 暴風 |     |    |    |    |    |    |    |    |    |    |     |     |     |
|             | 大雨 | 8   |    | 1  |    |    | 1  |    | 1  | 1  | 2  | 1   |     | 1   |
|             | 洪水 | 8   |    | 1  |    |    | 1  |    | 1  | 1  | 2  | 1   |     | 1   |
|             | 大雪 |     |    |    |    |    |    |    |    |    |    |     |     |     |
|             | 小計 | 16  |    | 2  |    |    | 2  |    | 2  | 2  | 4  | 2   |     | 2   |
| 注<br>意<br>報 | 大雨 | 40  | 1  | 2  | 1  | 3  | 4  | 3  | 5  | 7  | 5  | 5   | 3   | 1   |
|             | 大雪 | 2   | 1  |    |    |    |    |    |    |    |    |     |     | 1   |
|             | 風雪 |     |    |    |    |    |    |    |    |    |    |     |     |     |
|             | 洪水 | 41  | 1  | 2  | 1  | 3  | 4  | 3  | 6  | 7  | 5  | 4   | 3   | 2   |
|             | 濃霧 | 101 | 4  | 4  | 1  | 8  | 8  | 16 | 20 | 10 | 11 | 6   | 10  | 3   |
|             | 乾燥 | 16  | 6  | 2  | 4  | 2  |    |    |    |    |    |     |     | 2   |
|             | 低温 |     |    |    |    |    |    |    |    |    |    |     |     |     |
|             | 霜  | 4   |    |    | 1  | 3  |    |    |    |    |    |     |     |     |
|             | 着雪 | 1   | 1  |    |    |    |    |    |    |    |    |     |     |     |
|             | 強風 | 61  | 5  | 6  | 7  | 7  | 8  | 2  | 3  | 1  | 2  | 3   | 14  | 3   |
|             | 雷  | 81  | 1  | 3  | 6  | 9  | 6  | 8  | 11 | 13 | 6  | 4   | 11  | 3   |
|             | 着氷 |     |    |    |    |    |    |    |    |    |    |     |     |     |
|             | 小計 | 347 | 20 | 19 | 21 | 35 | 30 | 32 | 45 | 38 | 29 | 22  | 41  | 15  |
| 火災気象通報      |    | 37  | 7  | 3  | 7  | 6  | 5  |    | 3  |    |    | 1   | 3   | 2   |
| 合計          |    | 384 | 27 | 22 | 28 | 41 | 35 | 32 | 48 | 38 | 29 | 23  | 44  | 17  |

# 予 防 編



# 防火対象物数

(平成19年3月末現在)

| 区分     |   | 防火対象物の別  | 佐倉市   | 八街市   | 酒々井町 | 計     |
|--------|---|--|-------|-------|------|-------|
| 項別     |   |  |       |       |      |       |
| 1      | イ | 劇場、映画館、演芸場又は観覧場  | 3     | 1     |      | 4     |
|        | ロ | 公会堂又は集会場   | 39    | 20    | 10   | 69    |
| 2      | イ | キャバレー、カフェー、ナイトクラブその他これらの類  |       |       |      |       |
|        | ロ | 遊技場又はダンスホール  | 6     | 14    |      | 20    |
|        | ハ | 風俗営業等の規制及び業務の適正化等に関する法律に規定する性風俗関連特殊営業を営む店舗その他これに類するもの              |       |       |      |       |
| 3      | イ | 待合、料理店、その他これらの類  | 2     | 2     |      | 4     |
|        | ロ | 飲食店  | 70    | 23    | 8    | 101   |
| 4      |   | 百貨店又はマーケット   | 129   | 76    | 15   | 220   |
| 5      | イ | 旅館、ホテル又は宿泊所  | 11    | 15    | 1    | 27    |
|        | ロ | 寄宿舎、下宿又は共同住宅   | 838   | 198   | 171  | 1,207 |
| 6      | イ | 病院、診療所又は助産所  | 35    | 20    | 4    | 59    |
|        | ロ | 老人福祉施設、救護施設  | 68    | 24    | 7    | 99    |
|        | ハ | 幼稚園、盲学校、ろう学校又は養護学校   | 19    | 9     | 3    | 31    |
| 7      |   | 小学校、中学校、高等学校、大学又は各種学校  | 130   | 49    | 11   | 190   |
| 8      |   | 図書館、博物館又は美術館   | 9     | 1     |      | 10    |
| 9      | イ | 蒸気浴場、熱気浴場の類  |       |       |      |       |
|        | ロ | (イ)以外の公衆浴場   | 2     |       |      | 2     |
| 10     |   | 車両の停車場、船舶又は航空機の発着場   | 2     | 1     | 3    | 6     |
| 11     |   | 神社、寺院、教会の類   | 11    | 1     | 1    | 13    |
| 12     | イ | 工場、作業場   | 267   | 202   | 36   | 505   |
|        | ロ | 映画スタジオ、テレビスタジオ   |       |       |      |       |
| 13     | イ | 自動車車庫、駐車場  | 97    | 2     | 2    | 101   |
|        | ロ | 飛行機又は回転翼航空機の格納庫  |       |       |      |       |
| 14     |   | 倉庫   | 180   | 232   | 20   | 432   |
| 15     |   | 前各項に該当しない事業所   | 255   | 130   | 39   | 424   |
| 16     | イ | 複合用途防火対象物のうち、その一部が1項～4項、5項イ、6項、9項イに供されるもの                          | 222   | 59    | 27   | 308   |
|        | ロ | 上記以外の複合用途防火対象物   | 93    | 37    | 7    | 137   |
| (16の2) |   | 地下街  |       |       |      |       |
| (16の3) |   | 建築物の地階で連続して地下道に面して設けられたものと当該地下道を合わせたもの〔1項～4項、5項イ、6項、9項イに供されるものに限る〕 |       |       |      |       |
| 17     |   | 重要文化財、重要美術品等   | 11    |       | 3    | 14    |
| 18     |   | 延長50m以上のアーケード  |       |       |      |       |
| 19     |   | 市町村長の指定する山林  |       |       |      |       |
| 20     |   | 総務省令で定める舟車(省令第5条)  |       |       |      |       |
| 計      |   |  | 2,499 | 1,116 | 368  | 3,983 |



## 中高層建物数

(平成19年3月末現在)

| 階数別<br>市町別 | 階数別 |     |    |    |    |    |     |     |     |     |     |     |     | 合 計 |
|------------|-----|-----|----|----|----|----|-----|-----|-----|-----|-----|-----|-----|-----|
|            | 4階  | 5階  | 6階 | 7階 | 8階 | 9階 | 10階 | 11階 | 12階 | 14階 | 17階 | 31階 |     |     |
| 佐倉市        | 117 | 76  | 28 | 23 | 13 | 5  | 5   | 5   | 2   | 4   | 1   | 2   | 281 |     |
| 八街市        | 30  | 4   | 3  | 2  |    |    |     |     |     |     |     |     | 39  |     |
| 酒々井町       | 9   | 38  |    |    |    |    |     |     |     | 2   |     |     | 49  |     |
| 合 計        | 156 | 118 | 31 | 25 | 13 | 5  | 5   | 5   | 2   | 6   | 1   | 2   | 369 |     |

## 用途別中高層建築物数

(平成19年3月末現在)

| 階数別<br>市町別 | 階数別 |     |    |    |    |    |     |     |     |     |     |     |     | 合 計 |
|------------|-----|-----|----|----|----|----|-----|-----|-----|-----|-----|-----|-----|-----|
|            | 4階  | 5階  | 6階 | 7階 | 8階 | 9階 | 10階 | 11階 | 12階 | 14階 | 17階 | 31階 |     |     |
| 1イ         | 1   |     |    |    |    |    |     |     |     |     |     |     | 1   |     |
| 4          | 2   |     |    |    |    |    |     |     |     |     |     |     | 2   |     |
| 5          | イ   | 1   | 1  | 1  |    |    | 1   |     |     |     |     |     | 4   |     |
|            | ロ   | 70  | 84 | 9  | 13 | 8  | 4   | 5   | 4   |     | 6   | 1   | 204 |     |
| 6          | イ   |     | 1  | 3  |    | 1  |     |     |     |     |     |     | 5   |     |
|            | ロ   | 2   | 3  |    | 1  |    |     |     |     |     |     |     | 6   |     |
|            | ハ   |     |    |    |    |    |     |     |     |     |     |     |     |     |
| 7          | 20  | 3   |    |    | 1  |    |     |     |     |     |     |     | 24  |     |
| 8          |     | 1   |    | 1  |    |    |     |     |     |     |     |     | 2   |     |
| 12イ        | 4   |     | 2  |    |    |    |     |     |     |     |     |     | 6   |     |
| 13イ        |     |     |    |    |    |    |     |     |     |     |     |     |     |     |
| 14         | 1   | 1   |    |    |    |    |     |     |     |     |     |     | 2   |     |
| 15         | 18  | 5   | 3  |    |    |    |     |     |     |     |     |     | 26  |     |
| 16         | イ   | 28  | 18 | 7  | 9  | 3  |     |     | 1   | 2   |     | 2   | 70  |     |
|            | ロ   | 9   | 1  | 6  | 1  |    |     |     |     |     |     |     | 17  |     |
| 合 計        | 156 | 118 | 31 | 25 | 13 | 5  | 5   | 5   | 2   | 6   | 1   | 2   | 369 |     |

# 建築関係事務処理状況

## 同意事務処理状況

(平成18年度中)

| 区分     | 署別 | 佐倉消防署 |     |     | 志津消防署 |     |     | 八街消防署 |     |     | 酒々井消防署 |     |     | 合計  |     |     |
|--------|----|-------|-----|-----|-------|-----|-----|-------|-----|-----|--------|-----|-----|-----|-----|-----|
|        |    | 合計    | 指導有 | 指導無 | 合計    | 指導有 | 指導無 | 合計    | 指導有 | 指導無 | 合計     | 指導有 | 指導無 | 合計  | 指導有 | 指導無 |
| 同意件数   |    | 118   | 54  | 64  | 53    | 22  | 31  | 113   | 76  | 37  | 18     | 8   | 10  | 302 | 160 | 142 |
| 新築     |    | 95    | 38  | 57  | 41    | 15  | 26  | 103   | 68  | 35  | 15     | 6   | 9   | 254 | 127 | 127 |
| 増築     |    | 20    | 13  | 7   | 9     | 5   | 4   | 9     | 7   | 2   | 3      | 2   | 1   | 41  | 27  | 14  |
| 改築     |    |       |     |     |       |     |     |       |     |     |        |     |     |     |     |     |
| 移転     |    |       |     |     |       |     |     |       |     |     |        |     |     |     |     |     |
| 修繕     |    |       |     |     |       |     |     |       |     |     |        |     |     |     |     |     |
| 模様替    |    |       |     |     |       |     |     |       |     |     |        |     |     |     |     |     |
| 用途変更   |    | 3     | 3   |     | 3     | 2   | 1   | 1     | 1   |     |        |     |     | 7   | 6   | 1   |
| その他    |    |       |     |     |       |     |     |       |     |     |        |     |     |     |     |     |
| 消防本部処理 |    | 58    |     |     | 12    |     |     | 25    |     |     | 3      |     |     | 98  |     |     |
| 不同意件数  |    |       |     |     |       |     |     |       |     |     |        |     |     |     |     |     |

## 申請種類別処理状況

(平成18年度中)

| 区分       | 署別 | 佐倉消防署 |     |     | 志津消防署 |    |     | 八街消防署 |     |     | 酒々井消防署 |    |     | 合計  |     |     |
|----------|----|-------|-----|-----|-------|----|-----|-------|-----|-----|--------|----|-----|-----|-----|-----|
|          |    | 受付    | 同意  | 不同意 | 受付    | 同意 | 不同意 | 受付    | 同意  | 不同意 | 受付     | 同意 | 不同意 | 受付  | 同意  | 不同意 |
| 確認申請(建築) |    | 85    | 85  |     | 41    | 41 |     | 97    | 97  |     | 15     | 15 |     | 238 | 238 |     |
| 確認申請(設備) |    |       |     |     |       |    |     |       |     |     |        |    |     |     |     |     |
| 計画通知     |    | 6     | 6   |     |       |    |     |       |     |     |        |    |     | 6   | 6   |     |
| 設計変更     |    | 18    | 18  |     | 6     | 6  |     | 15    | 14  |     | 1      | 1  |     | 40  | 39  |     |
| 許可申請     |    | 9     | 9   |     | 6     | 6  |     | 2     | 2   |     | 2      | 2  |     | 19  | 19  |     |
| 合計       |    | 118   | 118 |     | 53    | 53 |     | 114   | 113 |     | 18     | 18 |     | 303 | 302 |     |

## 仮使用申請処理状況

(平成18年度中)

| 区分      | 署別    | 佐倉消防署 | 志津消防署 | 八街消防署 | 酒々井消防署 | 合計 |
|---------|-------|-------|-------|-------|--------|----|
|         |       | 受付件数  | 5     |       | 1      |    |
| 意見書交付件数 |       | 5     |       | 1     |        | 6  |
| 意見書の内容  | 適当    | 5     |       | 1     |        | 6  |
|         | 条件付適当 |       |       |       |        |    |
|         | 不適当   |       |       |       |        |    |

## 建築基準法第93条第3項の規定による通知

(平成18年度中)

| 区分   | 署別 | 佐倉消防署 | 志津消防署 | 八街消防署 | 酒々井消防署 | 合計    |
|------|----|-------|-------|-------|--------|-------|
| 通知件数 |    | 504   | 428   | 310   | 136    | 1,378 |

## 危険物施設数の推移（過去5年間）

（各年度末現在）

| 施設の区分       |                 | 年度別            |                |                |                |                | 市町別施設数      |             |                  |
|-------------|-----------------|----------------|----------------|----------------|----------------|----------------|-------------|-------------|------------------|
|             |                 | 平成<br>14<br>年度 | 平成<br>15<br>年度 | 平成<br>16<br>年度 | 平成<br>17<br>年度 | 平成<br>18<br>年度 | 佐<br>倉<br>市 | 八<br>街<br>市 | 酒<br>々<br>井<br>町 |
| 製 造 所       |                 | 3              | 4              | 4              | 4              | 5              | 5           |             |                  |
| 小 計         |                 | 3              | 4              | 4              | 4              | 5              | 5           |             |                  |
| 貯<br>蔵<br>所 | 屋 内 貯 蔵 所       | 60             | 58             | 59             | 56             | 57             | 46          | 7           | 4                |
|             | 屋 外 タ ン ク 貯 蔵 所 | 53             | 48             | 48             | 47             | 51             | 22          | 26          | 3                |
|             | 屋 内 タ ン ク 貯 蔵 所 | 4              | 4              | 4              | 4              | 4              | 1           | 2           | 1                |
|             | 地 下 タ ン ク 貯 蔵 所 | 130            | 126            | 127            | 122            | 113            | 59          | 39          | 15               |
|             | 簡 易 タ ン ク 貯 蔵 所 |                |                |                |                |                |             |             |                  |
|             | 移 動 タ ン ク 貯 蔵 所 | 83             | 74             | 77             | 74             | 83             | 28          | 50          | 5                |
|             | 屋 外 貯 蔵 所       | 7              | 7              | 8              | 8              | 7              | 4           | 2           | 1                |
| 小 計         |                 | 337            | 317            | 323            | 311            | 315            | 160         | 126         | 29               |
| 取<br>扱<br>所 | 給 油 取 扱 所       | 127            | 124            | 121            | 118            | 115            | 60          | 44          | 11               |
|             | 販 売 取 扱 所       | 1              | 1              |                |                |                |             |             |                  |
|             | 一 般 取 扱 所       | 82             | 81             | 80             | 79             | 77             | 44          | 26          | 7                |
| 小 計         |                 | 210            | 206            | 201            | 197            | 192            | 104         | 70          | 18               |
| 合 計         |                 | 550            | 527            | 528            | 512            | 512            | 269         | 196         | 47               |

## 危険物施設事務処理状況

（平成18年度中）

| 施設の区分       |                 | 許 可 |     | 完 成 |     | 仮 使 用 |
|-------------|-----------------|-----|-----|-----|-----|-------|
|             |                 | 設 置 | 変 更 | 設 置 | 変 更 |       |
| 製 造 所       |                 | 1   | 1   | 1   | 1   |       |
| 小 計         |                 | 1   | 1   | 1   | 1   |       |
| 貯<br>蔵<br>所 | 屋 内 貯 蔵 所       | 4   | 1   | 3   | 1   |       |
|             | 屋 外 タ ン ク 貯 蔵 所 | 2   |     | 5   | 3   |       |
|             | 屋 内 タ ン ク 貯 蔵 所 |     |     |     |     |       |
|             | 地 下 タ ン ク 貯 蔵 所 |     | 2   |     | 2   |       |
|             | 簡 易 タ ン ク 貯 蔵 所 |     |     |     |     |       |
|             | 移 動 タ ン ク 貯 蔵 所 | 3   | 18  | 3   | 17  |       |
|             | 屋 外 貯 蔵 所       |     |     |     |     |       |
| 小 計         |                 | 9   | 21  | 11  | 23  |       |
| 取<br>扱<br>所 | 給 油 取 扱 所       | 2   | 24  | 3   | 20  | 15    |
|             | 販 売 取 扱 所       |     |     |     |     |       |
|             | 一 般 取 扱 所       | 2   | 3   | 3   | 3   | 2     |
| 小 計         |                 | 4   | 27  | 6   | 23  | 17    |
| 合 計         |                 | 14  | 49  | 18  | 47  | 17    |

# 防火対象物立入検査執行状況

(市町別棟単位)  
(平成18年度中)

| 区分<br>項別 | 防火対象物の用途   | 佐倉市   |      | 八街市   |      | 酒々井町 |      | 合計    |       |
|----------|--|-------|------|-------|------|------|------|-------|-------|
|          |  | 対象物数  | 執行件数 | 対象物数  | 執行件数 | 対象物数 | 執行件数 | 対象物数  | 執行件数  |
| 1        | イ 劇場、映画館、演芸場又は観覧場  | 3     | 2    | 1     | 1    |      |      | 4     | 3     |
|          | ロ 公会堂又は集会場   | 39    | 13   | 20    | 11   | 10   | 3    | 69    | 27    |
| 2        | イ キャバレー、カフェー、ナイトクラブその他これらの類  |       |      |       |      |      |      |       |       |
|          | ロ 遊技場又はダンスホール  | 6     | 5    | 13    | 5    |      |      | 19    | 10    |
|          | ハ 風俗営業等の規制及び業務の適正化等に関する法律に規定する性風俗関連特殊営業を営む店舗その他これに類するもの            |       |      |       |      |      |      |       |       |
| 3        | イ 待合、料理店、その他これらの類  | 2     | 1    | 2     |      |      |      | 4     | 1     |
|          | ロ 飲食店  | 73    | 32   | 23    | 3    | 8    | 3    | 104   | 38    |
| 4        | 百貨店又はマーケット   | 126   | 57   | 76    | 23   | 16   | 15   | 218   | 95    |
| 5        | イ 旅館、ホテル又は宿泊所  | 12    | 4    | 15    | 3    | 1    | 1    | 28    | 8     |
|          | ロ 寄宿舎、下宿又は共同住宅   | 837   | 269  | 197   | 110  | 170  | 22   | 1,204 | 401   |
| 6        | イ 病院、診療所又は助産所  | 35    | 13   | 20    | 7    | 4    | 1    | 59    | 21    |
|          | ロ 老人福祉施設、救護施設  | 68    | 13   | 24    | 3    | 7    | 3    | 99    | 19    |
|          | ハ 幼稚園、盲学校、ろう学校又は養護学校   | 19    | 9    | 9     | 2    | 3    | 2    | 31    | 13    |
| 7        | 小学校、中学校、高等学校、大学又は各種学校  | 129   | 4    | 49    |      | 11   |      | 189   | 4     |
| 8        | 図書館、博物館又は美術館   | 9     | 2    | 1     | 1    |      |      | 10    | 3     |
| 9        | イ 蒸気浴場、熱気浴場の類  |       |      |       |      |      |      |       |       |
|          | ロ (イ)以外の公衆浴場   | 2     | 1    |       |      |      |      | 2     | 1     |
| 10       | 車両の停車場、船舶又は航空機の発着場   | 2     | 1    | 1     |      | 3    | 2    | 6     | 3     |
| 11       | 神社、寺院、教会の類   | 11    | 4    | 1     |      | 1    |      | 13    | 4     |
| 12       | イ 工場、作業場   | 266   | 61   | 203   | 41   | 36   | 9    | 505   | 111   |
|          | ロ 映画スタジオ、テレビスタジオ   |       |      |       |      |      |      |       |       |
| 13       | イ 自動車車庫、駐車場  | 97    | 15   | 2     |      | 2    |      | 101   | 15    |
|          | ロ 飛行機又は回転翼航空機の格納庫  |       |      |       |      |      |      |       |       |
| 14       | 倉庫   | 180   | 29   | 225   | 33   | 20   | 7    | 425   | 69    |
| 15       | 前各項に該当しない事業所   | 254   | 45   | 97    | 15   | 40   | 10   | 391   | 70    |
| 16       | イ 複合用途防火対象物のうち、その一部が1項～4項、5項イ、6項、9項イに供されるもの                        | 222   | 78   | 57    | 11   | 26   | 8    | 305   | 97    |
|          | ロ 上記以外の複合用途防火対象物   | 92    | 16   | 37    | 10   | 7    | 4    | 136   | 30    |
| (16の2)   | 地下街  |       |      |       |      |      |      |       |       |
| (16の3)   | 建築物の地階で連続して地下道に面して設けられたものと当該地下道を合わせたもの〔1項～4項、5項イ、6項、9項イに供されるものに限る〕 |       |      |       |      |      |      |       |       |
| 17       | 重要文化財、重要美術品等   | 11    | 10   |       |      | 3    | 2    | 14    | 12    |
| 18       | 延長50m以上のアーケード  |       |      |       |      |      |      |       |       |
| 19       | 市町村長の指定する山林  |       |      |       |      |      |      |       |       |
| 20       | 自治省令で定める舟車(省令第5条)  |       |      |       |      |      |      |       |       |
| 計        |  | 2,495 | 684  | 1,073 | 279  | 368  | 92   | 3,936 | 1,055 |

# 危険物施設立入検査執行状況

(平成18年度中)

| 市町別<br>製造所等区分 |          | 佐倉市 |      | 八街市 |      | 酒々井町 |      | 合計  |      |
|---------------|----------|-----|------|-----|------|------|------|-----|------|
|               |          | 施設数 | 執行件数 | 施設数 | 執行件数 | 施設数  | 執行件数 | 施設数 | 執行件数 |
| 製造所           |          | 5   | 1    |     |      |      |      | 5   | 1    |
| 貯蔵所           | 屋内貯蔵所    | 46  | 2    | 7   | 2    | 4    |      | 57  | 4    |
|               | 屋外タンク貯蔵所 | 22  | 5    | 26  | 5    | 3    |      | 51  | 10   |
|               | 屋内タンク貯蔵所 | 1   |      | 2   |      | 1    |      | 4   |      |
|               | 地下タンク貯蔵所 | 59  | 9    | 39  | 10   | 15   | 5    | 113 | 24   |
|               | 簡易タンク貯蔵所 |     |      |     |      |      |      |     |      |
|               | 移動タンク貯蔵所 | 28  |      | 50  |      | 5    |      | 83  |      |
|               | 屋外貯蔵所    | 4   | 1    | 2   | 1    | 1    |      | 7   | 2    |
| 取扱所           | 給油取扱所    | 60  | 37   | 44  | 39   | 11   | 4    | 115 | 80   |
|               | 第一種販売取扱所 |     |      |     |      |      |      |     |      |
|               | 第二種販売取扱所 |     |      |     |      |      |      |     |      |
|               | 移送取扱所    |     |      |     |      |      |      |     |      |
|               | 一般取扱所    | 44  | 7    | 26  | 11   | 7    | 1    | 77  | 19   |
| 合計            |          | 269 | 62   | 196 | 68   | 47   | 10   | 512 | 140  |

消防訓練・防火指導実施状況

(平成18年度中)

| 市町別<br>項別 |   | 佐倉市 |        |     |     | 八街市 |       |     |     | 酒々井町 |       |     |     | 合 計 |        |     |       |
|-----------|---|-----|--------|-----|-----|-----|-------|-----|-----|------|-------|-----|-----|-----|--------|-----|-------|
|           |   | 実施数 | 参加人員   | 指導数 | 職員数 | 実施数 | 参加人員  | 指導数 | 職員数 | 実施数  | 参加人員  | 指導数 | 職員数 | 実施数 | 参加人員   | 指導数 | 職員数   |
| 1         | イ | 2   | 20     |     |     | 2   | 16    | 1   | 5   |      |       |     |     | 4   | 36     | 1   | 5     |
|           | ロ | 19  | 684    | 12  | 49  | 3   | 153   | 3   | 15  | 3    | 34    | 1   | 3   | 25  | 871    | 16  | 67    |
| 2         | イ |     |        |     |     |     |       |     |     |      |       |     |     |     |        |     |       |
|           | ロ | 5   | 18     | 3   | 10  | 6   | 56    | 3   | 15  |      |       |     |     | 11  | 74     | 6   | 25    |
| 3         | イ |     |        |     |     |     |       |     |     |      |       |     |     |     |        |     |       |
|           | ロ | 11  | 68     | 2   | 8   | 5   | 22    |     |     | 1    | 4     |     |     | 17  | 94     | 2   | 8     |
| 4         |   | 39  | 626    | 13  | 48  | 18  | 362   | 5   | 24  | 13   | 163   | 1   | 4   | 70  | 1,151  | 19  | 76    |
| 5         | イ | 19  | 557    | 2   | 6   |     |       |     |     |      |       |     |     | 19  | 557    | 2   | 6     |
|           | ロ | 20  | 855    | 19  | 86  |     |       |     |     | 2    | 120   | 2   | 10  | 22  | 975    | 21  | 96    |
| 6         | イ | 10  | 444    | 3   | 20  | 8   | 1,017 | 2   | 11  |      |       |     |     | 18  | 1,461  | 5   | 31    |
|           | ロ | 80  | 5,488  | 30  | 122 | 26  | 2,718 | 10  | 48  | 8    | 595   | 5   | 20  | 114 | 8,801  | 45  | 190   |
|           | ハ | 13  | 3,009  | 4   | 14  | 8   | 1,562 | 4   | 18  | 2    | 306   | 1   | 3   | 23  | 4,877  | 9   | 35    |
| 7         |   | 7   | 1,892  | 7   | 31  |     |       |     |     | 2    | 1,199 | 2   | 10  | 9   | 3,091  | 9   | 41    |
| 8         |   | 2   | 56     | 2   | 9   |     |       |     |     |      |       |     |     | 2   | 56     | 2   | 9     |
| 9         | イ |     |        |     |     |     |       |     |     |      |       |     |     |     |        |     |       |
|           | ロ |     |        |     |     |     |       |     |     |      |       |     |     |     |        |     |       |
| 10        |   |     |        |     |     |     |       |     |     |      |       |     |     |     |        |     |       |
| 11        |   | 1   | 60     | 1   | 7   |     |       |     |     |      |       |     |     | 1   | 60     | 1   | 7     |
| 12        | イ | 7   | 1,960  | 7   | 33  | 2   | 43    | 2   | 10  | 1    | 160   | 1   | 4   | 10  | 2,163  | 10  | 47    |
|           | ロ |     |        |     |     |     |       |     |     |      |       |     |     |     |        |     |       |
| 13        | イ |     |        |     |     |     |       |     |     |      |       |     |     |     |        |     |       |
|           | ロ |     |        |     |     |     |       |     |     |      |       |     |     |     |        |     |       |
| 14        |   |     |        |     |     | 1   | 38    |     |     |      |       |     |     | 1   | 38     |     |       |
| 15        |   | 9   | 883    | 9   | 49  | 1   | 110   |     |     | 1    | 30    | 1   | 4   | 11  | 1,023  | 10  | 53    |
| 16        | イ | 45  | 1,838  | 21  | 92  | 10  | 127   | 3   | 14  | 3    | 38    | 3   | 10  | 58  | 2,003  | 27  | 116   |
|           | ロ | 2   | 78     | 2   | 10  |     |       |     |     |      |       |     |     | 2   | 78     | 2   | 10    |
| 17        |   | 1   | 23     | 1   | 4   |     |       |     |     |      |       |     |     | 1   | 23     | 1   | 4     |
| 自治会等      |   | 39  | 3,824  | 35  | 195 | 2   | 101   | 2   | 13  | 4    | 104   | 4   | 16  | 45  | 4,029  | 41  | 224   |
| 合計        |   | 331 | 22,383 | 173 | 793 | 92  | 6,325 | 35  | 173 | 40   | 2,753 | 21  | 84  | 463 | 31,461 | 229 | 1,050 |

# 各種届出受理状況

(平成18年度中)

| 項 目             | 届 出 等 の 別             | 件 数   |
|-----------------|-----------------------|-------|
| 防 火 管 理 関 係     | 防火管理者選解任届             | 262   |
|                 | 消防計画届                 | 305   |
|                 | 消防用設備等点検結果報告書         | 1,004 |
|                 | 防火対象物点検結果報告書          | 57    |
| 消 防 用 設 備 関 係   | 工事整備対象設備等着工届          | 163   |
|                 | 消防用設備等工事計画届           | 54    |
|                 | 消防用設備等設置届             | 370   |
|                 | 基準の特例適用申請書            | 15    |
| 危 険 物 関 係       | 資料提出                  | 90    |
|                 | 譲渡引渡届                 | 24    |
|                 | 保安監督者選解任届             | 42    |
|                 | 倍数変更届                 | 6     |
|                 | 予防規程                  | 6     |
|                 | 仮貯蔵、仮取扱               | 1     |
|                 | 水圧、水張                 | 10    |
|                 | その他の届                 | 21    |
| 液 石 等 関 係       | 液化石油ガス、圧縮アセチレン等の届     | 47    |
| 火 災 予 防 条 例 関 係 | 防火対象物使用開始届            | 254   |
|                 | 少量危険物貯蔵取扱届            | 29    |
|                 | 少量危険物貯蔵取扱廃止届          | 22    |
|                 | 指定可燃物貯蔵取扱届            | 14    |
|                 | 指定可燃物貯蔵取扱廃止届          |       |
|                 | 炉、ボイラー等設置届            | 35    |
|                 | 燃料電池発電、変電、発電、蓄電池設備設置届 | 71    |
|                 | 禁止行為の解除               | 17    |
|                 | ネオン管灯設備設置届            |       |
|                 | 水素ガスを充てんする気球の届出       |       |
|                 | 火災とまぎらわしい行為の届出        | 102   |
|                 | 煙火打上げ届                | 88    |
|                 | 道路工事届                 | 237   |
|                 | 水道の断減水の届出             | 4     |
|                 | 催物の届出                 | 5     |
| 指定洞道等の届出        |                       |       |
| 合 計             |                       | 3,355 |

# 火災編





## 火災の概要

### 1 火災件数

平成18年中における出火件数は、111件であり、前年と比較して12件（9.8%）の減少である。

この出火件数を火災種別ごとにみると、建物火災は67件で全体の60.4%を占め、前年と比較すると8件（13.6%）の増加である。

林野火災は、1件で全体の0.9%を占め、前年と比較すると11件（91.7%）の減少である。

車両火災は、21件で全体の18.9%を占め、前年と比較すると9件（75.0%）の増加である。

その他の火災は、22件で全体の19.8%を占め、前年と比較すると18件（45.0%）の減少である。

構成市町別では、佐倉市が64件で全体の57.7%を占め、前年と比較すると7件（9.9%）の減少である。

八街市は34件で全体の30.6%を占め、前年と比較すると5件（12.8%）の減少である。

酒々井町は13件で、全体の11.7%を占め、前年と同数である。

### 2 出火率

出火率（人口1万人当りの出火件数）は、4.1件である。構成市町別にみると、佐倉市が3.7件、八街市が4.5件、酒々井町が6.0件である。

### 3 焼損棟数及び焼損程度

焼損棟数は101棟で、前年と比較して14棟（16.1%）の増加となっており、建物焼損床面積は2,390㎡で、建物焼損表面積は519㎡である。

前年と比較して建物焼損床面積は739㎡（44.8%）増加し、建物焼損表面積は305㎡（142.5%）の増加である。

焼損程度別でみると、全焼は31棟で前年と比較して9棟の増加、半焼は7棟で4棟の増加、部分焼は26棟で3棟の増加、ぼやは37棟で2棟の減少である。

### 4 損害額

損害額は、209,146千円であり、前年の231,664千円と比較して22,518千円（9.7%）の減少である。建物火災1件当りの損害額は、2,916千円であり、前年と比較して503千円（14.7%）の減少である。

### 5 死傷者数

火災による死者は3人で、前年と比較して1人の減少である。構成市町別では、佐倉市が2人、八街市が1人であり、原因については人を救助しようとしていて逃げ遅れたもの1人、身体不自由のため逃げ遅れたもの1人、放火自殺1人となっている。

火災による負傷者は、18人（内30日死者1人）であり、前年と比較して2人の増加である。構成市町別では、佐倉市7人（内30日死者1人）、八街市5人、酒々井町6人であり、原因別では、消火中8人、就寝中2人、避難中1人、作業中1人、その他6人となっている。

### 6 建物用途別発生状況

建物火災67件を用途別にみると、住宅が43件（全体の64.2%）で最も多く、次いで工場が4件（同6.0%）、倉庫が3件（同4.4%）、共同住宅等、飲食店、事務所、複合用途（非特定）がそれぞれ2件（同3.0%）、併用住宅、遊技場、駐車場、複合用途（特定）がそれぞれ1件（同1.5%）、その他が5件（同7.4%）である。

### 7 リ災世帯及びリ災人員

リ災世帯は、71世帯であり、前年と比較して26世帯（57.8%）の増加である。内訳は、全損11世帯、半損7世帯、小損53世帯となっている。

リ災人員は、175人であり、前年と比較して40人（29.6%）の増加である。

### 8 出火原因

出火原因別でみると、放火（放火の疑いを含む。）が32件（全体の28.8%）で最も多く、次いでこんろが11件（同9.9%）、たき火が9件（同8.1%）、ストーブが6件（同5.4%）、配線器具が5件（同4.5%）、電気機器、溶接・溶断機がそれぞれ4件（同3.6%）、たばこ、火遊び、排気管がそれぞれ3件（同2.7%）、電灯・電話等の配線が2件（同1.8%）、焼却炉、かまど、取灰、火入れがそれぞれ1件（同0.9%）、その他17件（同15.4%）、不明・調査中8件（同7.2%）である。建物火災についてみると、放火（放火の疑いを含む。）が16件（全体の23.9%）で最も多く、次いでこんろが11件（同16.4%）、ストーブが6件（同8.9%）、配線器具が5件（同7.5%）、溶接・溶断機が4件（同6.0%）、電気機器が3件（同4.5%）、たき火、火遊びがそれぞれ2件（同3.0%）、たばこ、電灯・電話等の配線、焼却炉、取灰がそれぞれ1件（同1.5%）、その他7件（同10.4%）、不明・調査中7件（同10.4%）である。

# 火災発生状況

(平成18年中)

| 市町別  | 区分  | 火災件数 |    |     |    |    |      |    |    |     |     |    | 爆発<br>(建物以外) | 爆発<br>(建物) | 焼損棟数 |    |     |     | り災世帯 |    |    |    | り災<br>人員 | 死傷者    |                |              | 焼損面積         |           |     | 損害額(千円) |         |         |         |        |     |        |     |    |     |     |
|------|-----|------|----|-----|----|----|------|----|----|-----|-----|----|--------------|------------|------|----|-----|-----|------|----|----|----|----------|--------|----------------|--------------|--------------|-----------|-----|---------|---------|---------|---------|--------|-----|--------|-----|----|-----|-----|
|      |     | 建物   |    |     |    |    | 建物以外 |    |    |     |     |    |              |            | 全焼   | 半焼 | 部分焼 | ぼや計 | 全損   | 半損 | 小損 | 合計 |          | 死<br>者 | 負傷者<br>(30日死者) | 建物床面積<br>(㎡) | 建物表面積<br>(㎡) | 林野<br>(a) | 合計  | 建物      |         |         | 建物以外    |        |     |        |     | 爆発 |     |     |
|      |     | 全焼   | 半焼 | 部分焼 | ぼや | 合計 | 林野   | 車両 | 船舶 | 航空機 | その他 | 合計 |              |            |      |    |     |     |      |    |    |    |          |        |                |              |              |           |     | 小計      | 建物      | 収容物     | 林野      | 車両     | 船舶  | 航空機    | その他 |    |     |     |
| 佐倉市  | 64  | 15   | 3  | 8   | 13 | 39 |      | 14 |    |     | 11  | 25 |              |            | 19   | 3  | 17  | 25  | 64   | 6  | 4  | 37 | 47       | 109    | 2              | 7            | 1            | 1,496     | 473 |         | 146,846 | 133,953 | 100,336 | 33,617 |     | 12,216 |     |    | 677 |     |
| 八街市  | 34  | 7    | 4  | 3   | 7  | 21 | 1    | 3  |    |     | 9   | 13 |              |            | 7    | 4  | 4   | 8   | 23   | 4  | 2  | 9  | 15       | 41     | 1              | 5            |              | 527       | 12  | 3       | 44,223  | 43,779  | 35,165  | 8,614  |     | 304    |     |    | 140 |     |
| 酒々井町 | 13  | 3    |    | 4   |    | 7  |      | 4  |    |     | 2   | 6  |              |            | 5    |    | 5   | 4   | 14   | 1  | 1  | 7  | 9        | 25     |                | 6            |              | 367       | 34  |         | 18,077  | 17,633  | 13,133  | 4,500  |     | 305    |     |    | 139 |     |
| 組合合計 | 111 | 25   | 7  | 15  | 20 | 67 | 1    | 21 |    |     | 22  | 44 |              |            | 31   | 7  | 26  | 37  | 101  | 11 | 7  | 53 | 71       | 175    | 3              | 18           | 1            | 2,390     | 519 | 3       | 209,146 | 195,365 | 148,634 | 46,731 |     | 12,825 |     |    | 956 |     |
| 1月   | 6   | 1    | 1  | 1   |    | 3  |      | 1  |    |     | 2   | 3  |              |            | 1    | 1  | 1   |     | 3    |    | 1  | 2  | 11       |        | 3              |              | 35           | 6         |     | 6,140   | 6,132   | 4,529   | 1,603   |        |     |        |     | 8  |     |     |
| 2月   | 19  | 5    | 1  | 3   | 4  | 13 |      | 1  |    |     | 5   | 6  |              |            | 5    | 1  | 4   | 5   | 15   |    | 1  | 4  | 5        | 13     |                | 3            |              | 398       | 77  |         | 22,945  | 22,834  | 13,046  | 9,788  |     | 33     |     |    | 78  |     |
| 3月   | 13  | 4    | 1  |     | 1  | 6  |      | 1  |    |     | 6   | 7  |              |            | 8    | 1  | 4   | 2   | 15   | 2  | 1  | 14 | 17       | 26     |                | 3            | 1            | 568       | 151 |         | 59,400  | 59,232  | 46,157  | 13,075 |     | 139    |     |    | 29  |     |
| 4月   | 9   | 2    | 1  | 1   | 1  | 5  | 1    | 1  |    |     | 2   | 4  |              |            | 2    | 1  | 2   | 4   | 9    | 1  | 1  | 4  | 6        | 19     |                | 1            |              | 127       | 52  | 3       | 20,627  | 20,093  | 16,979  | 3,114  |     | 443    |     |    | 91  |     |
| 5月   | 8   | 1    | 1  |     | 1  | 3  |      | 3  |    |     | 2   | 5  |              |            | 1    | 1  |     | 2   | 4    |    | 1  | 2  | 3        | 5      | 1              |              |              | 104       |     |         | 8,174   | 7,972   | 6,738   | 1,234  |     | 134    |     |    | 68  |     |
| 6月   | 4   | 2    |    | 1   | 1  | 4  |      |    |    |     |     |    |              |            | 3    |    | 2   | 7   | 12   | 2  |    | 6  | 8        | 18     |                |              |              | 193       | 30  |         | 15,075  | 14,988  | 10,916  | 4,072  |     |        |     |    | 87  |     |
| 7月   | 5   | 2    |    | 2   | 1  | 5  |      |    |    |     |     |    |              |            | 2    |    | 2   | 3   | 7    | 2  |    | 5  | 7        | 21     | 1              |              |              | 224       | 31  |         | 19,270  | 19,269  | 16,503  | 2,766  |     |        |     |    | 1   |     |
| 8月   | 10  | 2    |    | 2   | 3  | 7  |      | 3  |    |     |     | 3  |              |            | 2    |    | 2   | 4   | 8    | 1  |    | 4  | 5        | 12     |                | 1            |              | 107       | 1   |         | 9,195   | 7,121   | 3,728   | 3,393  |     | 2,074  |     |    |     |     |
| 9月   | 3   | 2    |    |     |    | 2  |      | 1  |    |     |     | 1  |              |            | 2    |    |     |     | 2    | 1  |    |    | 1        | 1      |                |              | 1            |           | 24  |         |         | 941     | 535     | 350    | 185 |        | 6   |    |     | 400 |
| 10月  | 13  |      | 1  | 1   | 3  | 5  |      | 5  |    |     | 3   | 8  |              |            |      | 1  | 1   | 3   | 5    |    | 1  | 2  | 3        | 9      |                | 2            |              | 60        |     |         | 17,043  | 7,051   | 6,721   | 330    |     | 9,963  |     |    | 29  |     |
| 11月  | 7   | 2    | 1  |     | 3  | 6  |      |    |    |     | 1   | 1  |              |            | 2    | 1  | 2   | 4   | 9    | 2  |    | 6  | 8        | 24     | 1              | 2            |              | 390       | 113 |         | 16,098  | 15,997  | 12,441  | 3,556  |     | 5      |     |    | 96  |     |
| 12月  | 14  | 2    |    | 4   | 2  | 8  |      | 5  |    |     | 1   | 6  |              |            | 3    |    | 6   | 3   | 12   |    | 1  | 5  | 6        | 16     |                | 2            |              | 160       | 58  |         | 14,238  | 14,141  | 10,526  | 3,615  |     | 28     |     |    | 69  |     |
| 合計   | 111 | 25   | 7  | 15  | 20 | 67 | 1    | 21 |    |     | 22  | 44 |              |            | 31   | 7  | 26  | 37  | 101  | 11 | 7  | 53 | 71       | 175    | 3              | 18           | 1            | 2,390     | 519 | 3       | 209,146 | 195,365 | 148,634 | 46,731 |     | 12,825 |     |    | 956 |     |

区分の爆発欄は、焼損が伴わない場合に計上しており、爆発(建物)については、焼損区分「ぼや」として取り扱っている。

## 構成市町別火災の推移

| 市町別              | 種 別         | 年 別   |       |       |       |       |
|------------------|-------------|-------|-------|-------|-------|-------|
|                  |             | 平成14年 | 平成15年 | 平成16年 | 平成17年 | 平成18年 |
| 佐<br>倉<br>市      | 建 物 火 災     | 40    | 37    | 41    | 34    | 39    |
|                  | 林 野 火 災     | 4     |       | 5     | 6     |       |
|                  | 車 両 火 災     | 14    | 8     | 6     | 5     | 14    |
|                  | 船 舶 火 災     |       |       |       |       |       |
|                  | 航 空 機 火 災   |       |       |       |       |       |
|                  | そ の 他 の 火 災 | 31    | 12    | 34    | 26    | 11    |
|                  | 計           | 89    | 57    | 86    | 71    | 64    |
| 八<br>街<br>市      | 建 物 火 災     | 22    | 37    | 27    | 17    | 21    |
|                  | 林 野 火 災     | 3     | 2     | 2     | 4     | 1     |
|                  | 車 両 火 災     | 5     | 4     | 4     | 5     | 3     |
|                  | 船 舶 火 災     |       |       |       |       |       |
|                  | 航 空 機 火 災   |       |       |       |       |       |
|                  | そ の 他 の 火 災 | 12    | 6     | 14    | 13    | 9     |
|                  | 計           | 42    | 49    | 47    | 39    | 34    |
| 酒<br>々<br>井<br>町 | 建 物 火 災     | 5     | 3     | 5     | 8     | 7     |
|                  | 林 野 火 災     | 2     | 1     |       | 2     |       |
|                  | 車 両 火 災     | 3     | 2     | 1     | 2     | 4     |
|                  | 船 舶 火 災     |       |       |       |       |       |
|                  | 航 空 機 火 災   |       |       |       |       |       |
|                  | そ の 他 の 火 災 | 5     | 1     | 2     | 1     | 2     |
|                  | 計           | 15    | 7     | 8     | 13    | 13    |
| 合<br>計           | 建 物 火 災     | 67    | 77    | 73    | 59    | 67    |
|                  | 林 野 火 災     | 9     | 3     | 7     | 12    | 1     |
|                  | 車 両 火 災     | 22    | 14    | 11    | 12    | 21    |
|                  | 船 舶 火 災     |       |       |       |       |       |
|                  | 航 空 機 火 災   |       |       |       |       |       |
|                  | そ の 他 の 火 災 | 48    | 19    | 50    | 40    | 22    |
|                  | 計           | 146   | 113   | 141   | 123   | 111   |

## 曜日別火災発生件数

(平成18年中)

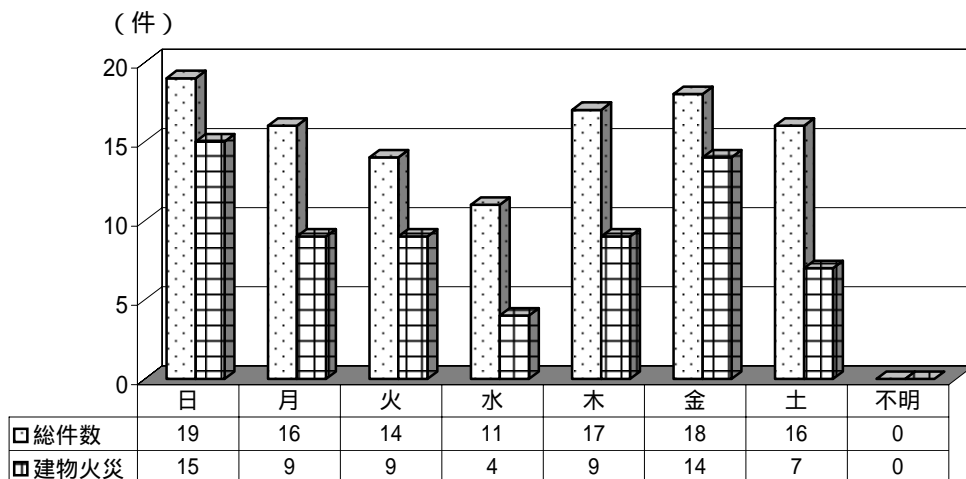

## 覚知別火災発生件数

(平成18年中)

| 覚知別        | 区別 | 火災種別 |   |    |   |   |    | 計   | 月別 |    |    |   |   |   |   |    |   |    |    |    |   |
|------------|----|------|---|----|---|---|----|-----|----|----|----|---|---|---|---|----|---|----|----|----|---|
|            |    | 建    | 林 | 車  | 船 | 航 | そ  |     | 1  | 2  | 3  | 4 | 5 | 6 | 7 | 8  | 9 | 10 | 11 | 12 |   |
|            |    | 物    | 野 | 両  | 船 | 空 | の  |     | 月  | 月  | 月  | 月 | 月 | 月 | 月 | 月  | 月 | 月  | 月  | 月  | 月 |
| 計          |    | 67   | 1 | 21 |   |   | 22 | 111 | 6  | 19 | 13 | 9 | 8 | 4 | 5 | 10 | 3 | 13 | 7  | 14 |   |
| 火災報知専用(加入) |    | 37   | 1 | 3  |   |   | 5  | 46  | 4  | 8  | 4  | 7 | 3 | 2 | 2 | 5  | 2 | 4  | 2  | 3  |   |
| 火災報知専用(携帯) |    | 17   |   | 9  |   |   | 11 | 37  | 2  | 7  | 5  |   | 3 | 1 | 2 | 3  | 1 | 6  | 3  | 4  |   |
| 一般加入(加入)   |    |      |   |    |   |   |    |     |    |    |    |   |   |   |   |    |   |    |    |    |   |
| 一般加入(携帯)   |    |      |   |    |   |   |    |     |    |    |    |   |   |   |   |    |   |    |    |    |   |
| 警察電話       |    | 2    |   |    |   |   | 2  | 4   |    | 3  |    |   |   |   |   |    |   |    |    | 1  |   |
| 駆け付け通報     |    |      |   | 2  |   |   |    | 2   |    |    |    |   |   |   |   |    |   |    |    | 2  |   |
| 事後間知       |    | 11   |   | 5  |   |   | 4  | 20  |    | 1  | 4  | 2 | 2 | 1 | 1 | 2  |   |    | 2  | 2  | 3 |
| その他        |    |      |   | 2  |   |   |    | 2   |    |    |    |   |   |   |   |    |   |    | 1  |    | 1 |

## 時間帯別火災発生件数

(平成18年中)

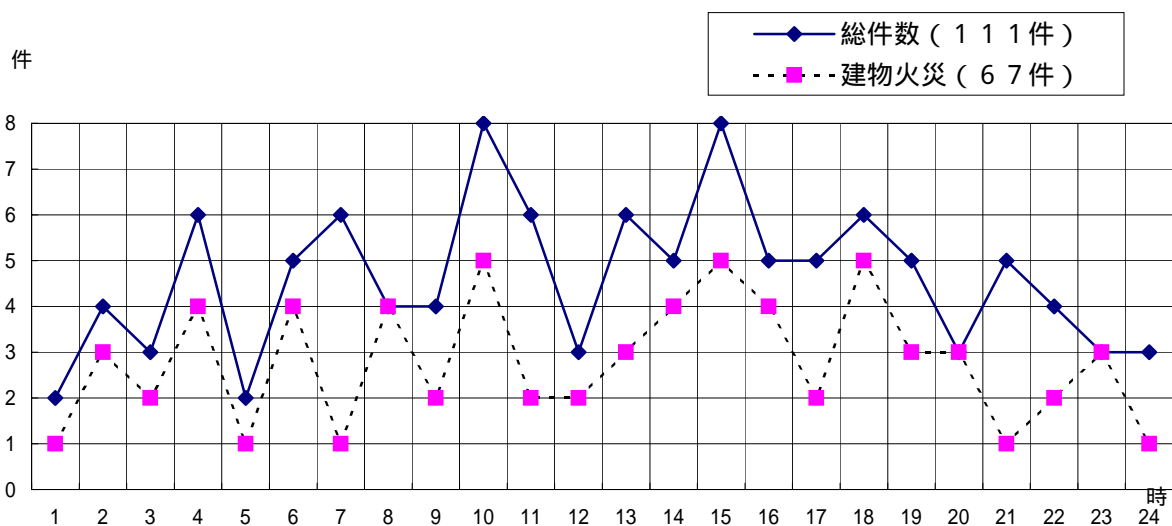

# 建物火災用途別発生件数

(平成18年中)

| 用途     | 月別 |    |    |    |    |    |    |    |    |     |     |     | 計  |
|--------|----|----|----|----|----|----|----|----|----|-----|-----|-----|----|
|        | 1月 | 2月 | 3月 | 4月 | 5月 | 6月 | 7月 | 8月 | 9月 | 10月 | 11月 | 12月 |    |
| 住宅     | 2  | 3  | 4  | 4  | 1  | 2  | 5  | 5  | 2  | 3   | 5   | 7   | 43 |
| 併用住宅   |    |    |    | 1  |    |    |    |    |    |     |     |     | 1  |
| 共同住宅等  |    | 2  |    |    |    |    |    |    |    |     |     |     | 2  |
| 劇場     |    |    |    |    |    |    |    |    |    |     |     |     |    |
| 集会場    |    |    |    |    |    |    |    |    |    |     |     |     |    |
| キャバレー  |    |    |    |    |    |    |    |    |    |     |     |     |    |
| 遊技場    |    |    |    |    |    |    |    |    |    | 1   |     |     | 1  |
| 飲食店    |    | 1  |    |    | 1  |    |    |    |    |     |     |     | 2  |
| 物品販売店  |    |    |    |    |    |    |    |    |    |     |     |     |    |
| 旅館     |    |    |    |    |    |    |    |    |    |     |     |     |    |
| 病院     |    |    |    |    |    |    |    |    |    |     |     |     |    |
| 社会福祉施設 |    |    |    |    |    |    |    |    |    |     |     |     |    |
| 幼稚園    |    |    |    |    |    |    |    |    |    |     |     |     |    |
| 学校     |    |    |    |    |    |    |    |    |    |     |     |     |    |
| 図書館    |    |    |    |    |    |    |    |    |    |     |     |     |    |
| 特殊浴場   |    |    |    |    |    |    |    |    |    |     |     |     |    |
| 公衆浴場   |    |    |    |    |    |    |    |    |    |     |     |     |    |
| 駅      |    |    |    |    |    |    |    |    |    |     |     |     |    |
| 神社・寺院  |    |    |    |    |    |    |    |    |    |     |     |     |    |
| 工場     |    | 1  |    |    |    | 1  |    | 1  |    |     |     | 1   | 4  |
| スタジオ   |    |    |    |    |    |    |    |    |    |     |     |     |    |
| 駐車場    |    | 1  |    |    |    |    |    |    |    |     |     |     | 1  |
| 航空機庫   |    |    |    |    |    |    |    |    |    |     |     |     |    |
| 倉庫     | 1  | 1  |    |    |    |    |    |    |    |     | 1   |     | 3  |
| 事務所    |    | 2  |    |    |    |    |    |    |    |     |     |     | 2  |
| 特定複合   |    |    |    |    | 1  |    |    |    |    |     |     |     | 1  |
| 非特定複合  |    | 1  |    |    |    |    |    | 1  |    |     |     |     | 2  |
| 文化財    |    |    |    |    |    |    |    |    |    |     |     |     |    |
| その他    |    | 1  | 2  |    |    | 1  |    |    |    | 1   |     |     | 5  |
| 計      | 3  | 13 | 6  | 5  | 3  | 4  | 5  | 7  | 2  | 5   | 6   | 8   | 67 |

# 出火原因別発生件数(月別全火災)

(平成18年中)

| 原因別       | 区別 | 火災種別 |   |    |   |   | 計  | 月別  |   |    |    |   |   |   |   |    |   |    |    |    |
|-----------|----|------|---|----|---|---|----|-----|---|----|----|---|---|---|---|----|---|----|----|----|
|           |    | 建    | 林 | 車  | 船 | 航 |    | 計   | 1 | 2  | 3  | 4 | 5 | 6 | 7 | 8  | 9 | 10 | 11 | 12 |
|           |    | 物    | 野 | 両  | 舶 | 空 |    |     | 他 | 月  | 月  | 月 | 月 | 月 | 月 | 月  | 月 | 月  | 月  | 月  |
| 放火(疑い含む)  |    | 16   |   | 6  |   |   | 10 | 32  | 3 | 5  | 6  | 3 | 2 | 3 | 1 | 3  | 1 | 3  |    | 2  |
| こんろ       |    | 11   |   |    |   |   |    | 11  |   | 1  |    | 1 | 1 | 1 |   | 1  |   | 3  | 2  | 1  |
| たき火       |    | 2    | 1 |    |   |   | 6  | 9   | 1 | 2  | 2  | 1 | 1 |   |   | 1  |   |    |    | 1  |
| たばこ       |    | 1    |   | 1  |   |   | 1  | 3   | 1 |    |    |   | 1 |   |   |    |   | 1  |    |    |
| マッチ・ライター  |    |      |   |    |   |   |    |     |   |    |    |   |   |   |   |    |   |    |    |    |
| 電灯・電話等の配線 |    | 1    |   |    |   |   | 1  | 2   |   |    |    |   |   |   | 1 |    |   |    |    | 1  |
| 配線器具      |    | 5    |   |    |   |   |    | 5   |   | 1  | 1  | 1 |   |   |   | 1  |   |    |    | 1  |
| ストーブ      |    | 6    |   |    |   |   |    | 6   |   |    |    | 1 |   |   | 1 |    |   |    | 2  | 2  |
| 火遊び       |    | 2    |   |    |   |   | 1  | 3   |   |    |    | 1 |   |   |   | 1  |   |    | 1  |    |
| 風呂かまど     |    |      |   |    |   |   |    |     |   |    |    |   |   |   |   |    |   |    |    |    |
| 焼却炉       |    | 1    |   |    |   |   |    | 1   |   |    |    |   |   |   |   |    |   |    |    | 1  |
| かまど       |    |      |   |    |   |   | 1  | 1   |   |    | 1  |   |   |   |   |    |   |    |    |    |
| こたつ       |    |      |   |    |   |   |    |     |   |    |    |   |   |   |   |    |   |    |    |    |
| ボイラー      |    |      |   |    |   |   |    |     |   |    |    |   |   |   |   |    |   |    |    |    |
| 煙突・煙道     |    |      |   |    |   |   |    |     |   |    |    |   |   |   |   |    |   |    |    |    |
| 排気管       |    |      |   | 3  |   |   |    | 3   |   |    |    |   |   |   |   | 1  |   |    |    | 2  |
| 電気機器      |    | 3    |   | 1  |   |   |    | 4   | 1 | 2  |    |   |   |   |   | 1  |   |    |    |    |
| 電気装置      |    |      |   |    |   |   |    |     |   |    |    |   |   |   |   |    |   |    |    |    |
| 溶接・溶断機    |    | 4    |   |    |   |   |    | 4   |   | 1  |    |   |   |   |   | 1  | 1 | 1  |    |    |
| 内燃機関      |    |      |   |    |   |   |    |     |   |    |    |   |   |   |   |    |   |    |    |    |
| 灯         |    |      |   |    |   |   |    |     |   |    |    |   |   |   |   |    |   |    |    |    |
| 衝突の火花     |    |      |   |    |   |   |    |     |   |    |    |   |   |   |   |    |   |    |    |    |
| 取灰        |    | 1    |   |    |   |   |    | 1   |   | 1  |    |   |   |   |   |    |   |    |    |    |
| 火入れ       |    |      |   |    |   |   | 1  | 1   |   | 1  |    |   |   |   |   |    |   |    |    |    |
| その他       |    | 7    |   | 9  |   |   | 1  | 17  |   | 3  |    | 1 | 3 |   | 2 | 1  |   | 3  |    | 4  |
| 不明・調査中    |    | 7    |   | 1  |   |   |    | 8   |   | 2  | 3  |   |   |   |   |    |   | 1  |    | 2  |
| 合計        |    | 67   | 1 | 21 |   |   | 22 | 111 | 6 | 19 | 13 | 9 | 8 | 4 | 5 | 10 | 3 | 13 | 7  | 14 |

# 出火原因別発生件数（月別建物火災）

（平成18年中）

| 原因別       | 月別 |    |    |    |    |    |    |    |    |     |     |     | 計  |
|-----------|----|----|----|----|----|----|----|----|----|-----|-----|-----|----|
|           | 1月 | 2月 | 3月 | 4月 | 5月 | 6月 | 7月 | 8月 | 9月 | 10月 | 11月 | 12月 |    |
| 放火（疑い含む）  | 2  | 2  | 2  |    | 2  | 3  | 1  | 1  |    | 1   |     | 2   | 16 |
| こんろ       |    | 1  |    | 1  | 1  | 1  |    | 1  |    | 3   | 2   | 1   | 11 |
| たき火       |    | 1  |    |    |    |    |    |    | 1  |     |     |     | 2  |
| たばこ       | 1  |    |    |    |    |    |    |    |    |     |     |     | 1  |
| マッチ・ライター  |    |    |    |    |    |    |    |    |    |     |     |     |    |
| 電灯・電話等の配線 |    |    |    |    |    |    | 1  |    |    |     |     |     | 1  |
| 配線器具      |    | 1  | 1  | 1  |    |    |    | 1  |    |     | 1   |     | 5  |
| ストーブ      |    |    |    | 1  |    |    | 1  |    |    |     | 2   | 2   | 6  |
| 火遊び       |    |    |    | 1  |    |    |    | 1  |    |     |     |     | 2  |
| 風呂かまど     |    |    |    |    |    |    |    |    |    |     |     |     |    |
| 焼却炉       |    |    |    |    |    |    |    |    |    |     | 1   |     | 1  |
| かまど       |    |    |    |    |    |    |    |    |    |     |     |     |    |
| こたつ       |    |    |    |    |    |    |    |    |    |     |     |     |    |
| ボイラー      |    |    |    |    |    |    |    |    |    |     |     |     |    |
| 煙突・煙道     |    |    |    |    |    |    |    |    |    |     |     |     |    |
| 排気管       |    |    |    |    |    |    |    |    |    |     |     |     |    |
| 電気機器      |    | 2  |    |    |    |    |    | 1  |    |     |     |     | 3  |
| 電気装置      |    |    |    |    |    |    |    |    |    |     |     |     |    |
| 溶接・溶断機    |    | 1  |    |    |    |    |    | 1  | 1  | 1   |     |     | 4  |
| 内燃機関      |    |    |    |    |    |    |    |    |    |     |     |     |    |
| 灯         |    |    |    |    |    |    |    |    |    |     |     |     |    |
| 衝突の火花     |    |    |    |    |    |    |    |    |    |     |     |     |    |
| 取灰        |    | 1  |    |    |    |    |    |    |    |     |     |     | 1  |
| 火入れ       |    |    |    |    |    |    |    |    |    |     |     |     |    |
| その他       |    | 2  |    | 1  |    |    | 2  | 1  |    |     |     | 1   | 7  |
| 不明・調査中    |    | 2  | 3  |    |    |    |    |    |    |     |     | 2   | 7  |
| 合計        | 3  | 13 | 6  | 5  | 3  | 4  | 5  | 7  | 2  | 5   | 6   | 8   | 67 |

# 出火原因分類状況

(平成18年中)

| 発火源       |     | 経過            |     | 着火物       |     |
|-----------|-----|---------------|-----|-----------|-----|
| こんろ       | 11  | 放火・放火の疑い      | 32  | 屋根・ひさし等   |     |
| マッチ・ライター  | 6   | 電氣的の原因で発熱する   | 7   | 壁・床・天井等   | 5   |
| たき火       | 9   | 化学的の原因で発熱する   | 6   | 付帯建築物     |     |
| たばこ       | 3   | 熱的の原因で発熱する    | 7   | 家具・造作類    | 4   |
| 電気機器      | 4   | 火源等が運動により接触する | 26  | 花火・火薬類等   |     |
| 配線器具      | 5   | 器具機械の構造等不良    | 4   | ガス類等      | 3   |
| 衝撃による火花   | 2   | 使用方法が不良       | 13  | 危険物・可燃性物質 | 29  |
| ストーブ      | 6   | 火遊び           | 3   | 繊維類       | 12  |
| 電灯・電話等の配線 | 2   | 交通機関に起こる事故    | 3   | 木質物       | 2   |
| 交通機関内配線   | 3   | 天変地変による       | 1   | 屑・ごみ類     | 5   |
| 焼却炉       | 1   | その他           | 1   | 枯草・落葉等    | 14  |
| 風呂かまど     |     | 不明・調査中        | 8   | 自動車・電車等   | 6   |
| その他       | 27  |               |     | その他       | 5   |
| 不明・調査中    | 32  |               |     | 不明・調査中    | 26  |
| 計         | 111 | 計             | 111 | 計         | 111 |



出火原因別発生件数の推移（全火災：過去5年）

| 原因別               | 年別 | 平成14年 | 平成15年 | 平成16年 | 平成17年 | 平成18年 |
|-------------------|----|-------|-------|-------|-------|-------|
|                   |    |       |       |       |       |       |
| 放 火（ 疑 い 含 む ）    |    | 48    | 32    | 47    | 45    | 32    |
| こ ん ろ             |    | 18    | 17    | 14    | 12    | 11    |
| た き 火             |    | 14    | 5     | 15    | 10    | 9     |
| た ば こ             |    | 9     | 7     | 12    | 5     | 3     |
| マ ッ チ ・ ラ イ タ ー   |    |       | 1     | 1     | 1     |       |
| 電 灯 ・ 電 話 等 の 配 線 |    | 6     | 6     | 5     | 1     | 2     |
| 配 線 器 具           |    | 2     | 4     | 2     | 4     | 5     |
| ス ト ー ブ           |    | 1     | 2     | 3     | 4     | 6     |
| 火 遊 び             |    | 2     | 3     | 3     | 5     | 3     |
| 風 呂 か ま ど         |    |       |       | 1     |       |       |
| 焼 却 炉             |    | 5     | 3     | 2     | 5     | 1     |
| 炉                 |    |       |       |       |       |       |
| か ま ど             |    |       |       | 1     |       | 1     |
| こ た つ             |    |       |       |       |       |       |
| ボ イ ラ ー           |    | 1     |       |       |       |       |
| 煙 突 ・ 煙 道         |    | 1     |       |       | 1     |       |
| 排 気 管             |    | 5     | 3     | 1     | 1     | 3     |
| 電 気 機 器           |    | 2     | 3     | 1     | 1     | 4     |
| 電 気 装 置           |    | 1     | 2     | 1     |       |       |
| 溶 接 ・ 溶 断 機       |    | 1     | 1     |       | 1     | 4     |
| 内 燃 機 関           |    | 1     |       |       |       |       |
| 灯 火               |    | 3     |       | 2     | 5     |       |
| 衝 突 の 火 花         |    |       | 1     | 1     |       |       |
| 取 灰               |    | 1     | 1     | 3     |       | 1     |
| 火 入 れ             |    | 3     |       | 1     |       | 1     |
| そ の 他             |    | 16    | 16    | 17    | 10    | 17    |
| 不 明 ・ 調 査 中       |    | 6     | 6     | 8     | 12    | 8     |
| 合 計               |    | 146   | 113   | 141   | 123   | 111   |

出火原因別発生件数の推移（建物火災：過去5年）

| 原因別               | 年別             | 平成14年 | 平成15年 | 平成16年 | 平成17年 | 平成18年 |
|-------------------|----------------|-------|-------|-------|-------|-------|
|                   | 放 火（ 疑 い 含 む ） |       | 15    | 18    | 22    | 12    |
| こ ん ろ             |                | 18    | 17    | 14    | 12    | 11    |
| た き 火             |                | 1     | 2     | 3     | 1     | 2     |
| た ば こ             |                | 5     | 5     | 6     | 3     | 1     |
| マ ッ チ ・ ラ イ タ ー   |                |       | 1     |       |       |       |
| 電 灯 ・ 電 話 等 の 配 線 |                | 3     | 4     | 1     |       | 1     |
| 配 線 器 具           |                | 2     | 4     | 2     | 4     | 5     |
| ス ト ー ブ           |                | 1     | 2     | 3     | 4     | 6     |
| 火 遊 び             |                | 2     | 2     | 2     | 2     | 2     |
| 風 呂 か ま ど         |                |       |       | 1     |       |       |
| 焼 却 炉             |                | 1     | 1     | 1     | 3     | 1     |
| 炉                 |                |       |       |       |       |       |
| か ま ど             |                |       |       |       |       |       |
| こ た つ             |                |       |       |       |       |       |
| ボ イ ラ ー           |                | 1     |       |       |       |       |
| 煙 突 ・ 煙 道         |                | 1     |       |       | 1     |       |
| 排 気 管             |                |       |       |       |       |       |
| 電 気 機 器           |                | 2     | 3     | 1     | 1     | 3     |
| 電 気 装 置           |                |       | 2     | 1     |       |       |
| 溶 接 ・ 溶 断 機       |                |       |       |       |       | 4     |
| 内 燃 機 関           |                |       |       |       |       |       |
| 灯 火               |                | 3     |       | 2     | 5     |       |
| 衝 突 の 火 花         |                |       |       |       |       |       |
| 取 灰               |                |       | 1     | 2     |       | 1     |
| 火 入 れ             |                |       |       |       |       |       |
| そ の 他             |                | 7     | 10    | 6     | 3     | 7     |
| 不 明 ・ 調 査 中       |                | 5     | 5     | 6     | 8     | 7     |
| 合 計               |                | 67    | 77    | 73    | 59    | 67    |

## り災状況の推移（過去5年）

| 区分<br>年別 | 火災件数                   |                 | 損害額<br>(千円) | 建 物 火 災 |         |          |          |             |         |
|----------|------------------------|-----------------|-------------|---------|---------|----------|----------|-------------|---------|
|          | 内建物<br>火災の<br>発生件<br>数 | 焼損<br>面積<br>(㎡) |             | 焼損棟数    |         | り災<br>世帯 | り災<br>人員 | 損害額<br>(千円) |         |
| 平成 14 年  |                        |                 | 146         | 67      | 364,794 |          |          |             | 2,787   |
| 平成 15 年  | 113                    | 77              | 315,999     | 2,635   | 96      | 1        | 93       | 257         | 301,785 |
| 平成 16 年  | 141                    | 73              | 350,599     | 2,638   | 108     | 1        | 75       | 228         | 332,023 |
| 平成 17 年  | 123                    | 59              | 231,664     | 1,651   | 87      |          | 45       | 135         | 201,741 |
| 平成 18 年  | 111                    | 67              | 209,146     | 2,390   | 101     |          | 71       | 175         | 195,365 |

建物損害額に爆発建物損害は含まず。

## 火災による死傷者の発生状況

(平成18年中)

| 種別 | 市町別    | 計  |   | 佐倉市 |   | 八街市 |   | 酒々井町 |   |
|----|--------|----|---|-----|---|-----|---|------|---|
|    |        | 男  | 女 | 男   | 女 | 男   | 女 | 男    | 女 |
| 死者 | 建物火災   | 1  | 2 | 1   | 1 |     | 1 |      |   |
|    | 林野火災   |    |   |     |   |     |   |      |   |
|    | 車両火災   |    |   |     |   |     |   |      |   |
|    | 船舶火災   |    |   |     |   |     |   |      |   |
|    | 航空機火災  |    |   |     |   |     |   |      |   |
|    | その他の火災 |    |   |     |   |     |   |      |   |
| 者  | 合計     | 3  |   | 2   |   | 1   |   |      |   |
| 傷者 | 建物火災   | 10 | 6 | 5   |   | 2   | 3 | 3    | 3 |
|    | 林野火災   |    |   |     |   |     |   |      |   |
|    | 車両火災   | 1  | 1 | 1   | 1 |     |   |      |   |
|    | 船舶火災   |    |   |     |   |     |   |      |   |
|    | 航空機火災  |    |   |     |   |     |   |      |   |
|    | その他の火災 |    |   |     |   |     |   |      |   |
| 者  | 合計     | 18 |   | 7   |   | 5   |   | 6    |   |

## 火災による死傷者の推移

| 種別 | 市町別   | 計  |     | 佐倉市 |     | 八街市 |     | 酒々井町 |     |
|----|-------|----|-----|-----|-----|-----|-----|------|-----|
|    |       | 死者 | 負傷者 | 死者  | 負傷者 | 死者  | 負傷者 | 死者   | 負傷者 |
|    | 平成14年 | 5  | 20  | 1   | 13  | 4   | 7   |      |     |
|    | 平成15年 | 2  | 30  | 1   | 16  | 1   | 13  |      | 1   |
|    | 平成16年 | 4  | 16  | 1   | 11  | 3   | 5   |      |     |
|    | 平成17年 | 4  | 16  | 2   | 7   | 1   | 6   | 1    | 3   |
|    | 平成18年 | 3  | 18  | 2   | 7   | 1   | 5   |      | 6   |

## 出火率(人口1万人当たりの出火件数)

| 年別    | 市町別 | 計       |     | 佐倉市     |     | 八街市    |     | 酒々井町   |     |
|-------|-----|---------|-----|---------|-----|--------|-----|--------|-----|
|       |     | 人口      | 出火率 | 人口      | 出火率 | 人口     | 出火率 | 人口     | 出火率 |
| 平成14年 | 人口  | 270,692 |     | 174,760 |     | 75,731 |     | 20,201 |     |
|       | 件数  | 146     |     | 89      |     | 42     |     | 15     |     |
|       | 出火率 | 5.4     |     | 5.1     |     | 5.5    |     | 7.4    |     |
| 平成15年 | 人口  | 272,072 |     | 175,205 |     | 76,354 |     | 20,513 |     |
|       | 件数  | 113     |     | 57      |     | 49     |     | 7      |     |
|       | 出火率 | 4.2     |     | 3.3     |     | 6.4    |     | 3.4    |     |
| 平成16年 | 人口  | 273,225 |     | 175,877 |     | 76,406 |     | 20,942 |     |
|       | 件数  | 141     |     | 86      |     | 47     |     | 8      |     |
|       | 出火率 | 5.2     |     | 4.9     |     | 6.2    |     | 3.8    |     |
| 平成17年 | 人口  | 273,410 |     | 175,689 |     | 76,353 |     | 21,368 |     |
|       | 件数  | 123     |     | 71      |     | 39     |     | 13     |     |
|       | 出火率 | 4.5     |     | 4.0     |     | 5.1    |     | 6.1    |     |
| 平成18年 | 人口  | 272,750 |     | 175,045 |     | 76,163 |     | 21,542 |     |
|       | 件数  | 111     |     | 64      |     | 34     |     | 13     |     |
|       | 出火率 | 4.1     |     | 3.7     |     | 4.5    |     | 6.0    |     |

## 火災原因調査・鑑識用機（器）材保有状況

（平成19年4月1日現在）

| 機 器 名 称       | 数 量 | 用 途                |
|---------------|-----|--------------------|
| ガスクロマトグラフ     | 1 式 | 油脂等の品名の特定          |
| フーリエ変換赤外分光光度計 | 1 式 | 赤外線による物質の特定        |
| マクロ撮影装置       | 1 式 | 接写撮影               |
| 実体顕微鏡         | 1 式 | 15～90倍に拡大観察        |
| 金属顕微鏡         | 1 式 | 50～800倍に拡大、断面観察    |
| 可視光照射器        | 1 台 | 光硬化樹脂用照射器          |
| 金属切断機         | 1 台 | 試料等の切断             |
| 精密研磨機         | 1 台 | 鏡面仕上用研磨機           |
| 試料乾燥機         | 1 台 | 鏡面仕上げ済試料の乾燥        |
| 小形データ集録装置     | 1 式 | 多点の温度測定、記録         |
| 引火点測定器        | 3 台 | 引火点の測定             |
| 防湿保管庫         | 1 台 | 顕微鏡等の防湿保管庫         |
| 拡大鏡付きライト      | 2 台 | 3倍の拡大鏡付の照明         |
| デジマチックキャリパ    | 1 個 | デジタル表示のノギス         |
| マルチクイックスタンド   | 1 台 | 試料等の固定スタンド         |
| 電子天秤          | 1 台 | 試料の重量測定（最小表示0.01g） |
| デジタルテスター      | 1 個 | デジタル表示のテスター        |
| 北川式ガス検知器      | 5 個 | ガソリン、灯油等の検出        |
| 携帯用温度計        | 1 個 | デジタル表示の温度計         |
| 絶縁抵抗計         | 1 個 | 絶縁抵抗の測定            |
| 漏洩電流計         | 1 個 | 漏洩電流の測定            |
| 酸欠・爆発ガス警報器    | 1 個 | 可燃性ガスの測定           |
| 炭化深度計         | 5 個 | 炭化深度の測定            |
| 接地抵抗計         | 1 個 | 接地抵抗の測定            |
| 検相器           | 1 個 | 3相電流の結線確認          |
| 携帯用投光器        | 1 式 | バッテリー投光器           |
| 現場写真用表示板      | 1 式 | 写真番号表示             |

# 警 防 編



# 災害出動計画表

(平成19年4月1日)

| 災害種別                  | 第1次出動  | 合計             | 第2次出動                              | 合計             | 第3次出動                              | 合計             |
|-----------------------|--|----------------|------------------------------------|----------------|------------------------------------|----------------|
| 建物(一般)                | 消防車 4 隊<br>救助工作車 1 隊<br>救急車 1 隊<br>電源照明車 1 隊                           | 6 隊<br>(7 隊)   | 第1次出動車両<br>+<br>消防車 3 隊            | 9 隊<br>(10 隊)  | 第2次出動車両<br>+<br>消防車 3 隊            | 12 隊<br>(13 隊) |
| 中高層<br>(病院等)<br>20人以上 | 消防車 7 隊<br>梯子車 2 隊<br>救助工作車 1 隊<br>救急車 2 隊<br>電源照明車 1 隊                | 12 隊<br>(13 隊) | 第1次出動車両<br>+<br>消防車 3 隊<br>救急車 2 隊 | 17 隊<br>(18 隊) | 第2次出動車両<br>+<br>消防車 3 隊<br>救急車 2 隊 | 22 隊<br>(23 隊) |
| 大建築物                  | 消防車 7 隊<br>救助工作車 1 隊<br>救急車 1 隊<br>電源照明車 1 隊                           | 9 隊<br>(10 隊)  | 第1次出動車両<br>+<br>消防車 3 隊            | 12 隊<br>(13 隊) | 第2次出動車両<br>+<br>消防車 3 隊            | 15 隊<br>(16 隊) |
| 車両<br>(一般道)           | 消防車 4 隊<br>救助工作車 1 隊<br>救急車 1 隊<br>電源照明車 1 隊                           | 6 隊<br>(7 隊)   | 第1次出動車両<br>+<br>消防車 3 隊            | 9 隊<br>(10 隊)  | 第2次出動車両<br>+<br>消防車 3 隊            | 9 隊<br>(13 隊)  |
| 危険物<br>(高速道)          | 消防車 2 隊<br>水槽車(5t) 1 隊<br>化学車 2 隊<br>救助工作車 1 隊<br>救急車 1 隊<br>電源照明車 1 隊 | 7 隊<br>(8 隊)   | 第1次出動車両<br>+<br>消防車 2 隊<br>化学車 1 隊 | 10 隊<br>(11 隊) | 第2次出動車両<br>+<br>消防車 2 隊<br>化学車 1 隊 | 13 隊<br>(14 隊) |
| 林野                    | 消防車 4 隊  | 4 隊            | 第1次出動車両<br>+<br>消防車 3 隊            | 7 隊            | 第2次出動車両<br>+<br>消防車 3 隊            | 10 隊           |
| 救急<br>(多数傷病者)         | 消防車 2 隊<br>救助工作車 1 隊<br>救急車 4 隊  | 7 隊            | 第1次出動車両<br>+<br>消防車 2 隊<br>救急車 2 隊 | 11 隊           | 第2次出動車両<br>+<br>消防車 2 隊<br>救急車 2 隊 | 15 隊           |
| 救助(高所)                | 消防車 2 隊<br>梯子車 1 隊<br>救助工作車 1 隊<br>救急車 1 隊<br>電源照明車 1 隊                | 5 隊<br>(6 隊)   | 第1次出動車両<br>+<br>消防車 2 隊<br>救急車 1 隊 | 8 隊<br>(9 隊)   | 第2次出動車両<br>+<br>消防車 2 隊<br>救急車 1 隊 | 11 隊<br>(12 隊) |
| 救急支援                  | 消防車 1 隊  | 1 隊            | 第1次出動車両<br>+<br>消防車 1 隊            | 2 隊            | 第2次出動車両<br>+<br>消防車 1 隊            | 3 隊            |

1 災害発生地を基点として、車両位置情報に基づき、現在最も近い位置にいる車両から優先的に出動車両を選択する。(出動区域は定めない。)

2 ( )内の隊数は夜間出動する電源照明車を含んだ出動隊数

## 災害種別出動状況

(平成18年中)

| 種別<br>市町別 | 火災  | 救急     | 救助 | 警戒 | 偵察 | 調査 | 風水害 | 救急支援<br>1 | Drヘリ<br>支援<br>2 | 合計     |
|-----------|-----|--------|----|----|----|----|-----|-----------|-----------------|--------|
| 佐倉市       | 82  | 6,214  | 29 | 25 | 28 | 12 | 11  | 235       | 75              | 6,711  |
| 八街市       | 43  | 3,012  | 27 | 9  | 36 | 11 | 6   | 98        | 35              | 3,277  |
| 酒々井町      | 19  | 870    | 5  | 5  | 6  | 3  |     | 86        | 15              | 1,009  |
| 計         | 144 | 10,096 | 61 | 39 | 70 | 26 | 17  | 419       | 125             | 10,997 |

1 救急支援出動とは、現場から最も近い署所の救急車が出動中の時や、救急隊3名では傷病者を建物等からの搬出又は救急車内収容に困難な時、更には管内の交通量が多い国道の交通事故等で2次災害を防止するため消防隊が救急隊と同時に出動し、応急処置や安全確保及び搬出、収容の補助活動を実施、救急隊に協力し引き継ぐための出動である。

2 Drヘリ支援とは、救急支援出動の一環で救急隊がドクターヘリを要請した場合において、ドクターヘリの臨時離着陸場の安全確保、広報活動、散水及びドクターヘリの誘導等の活動を実施し、傷病者を迅速にドクターヘリに引き継ぐための出動である。

### 火災件数内訳及び災害出動件数構成市町別割合

平成18年中の火災出動件数は144件で、その内訳は、統計火災が111件（佐倉市64件、八街市34件、酒々井町13件）、統計外火災は33件となっている。

組合管内全体の災害出動件数は10,997件で、前年と比較すると541件（4.7%）の減少である。

構成市町別では、佐倉市は6,711件で全体の61.0%を占め、前年比360件（5.1%）の減少である。八街市は3,277件で、全体の29.8%を占め、前年比278件（7.8%）の減少である。酒々井町は1,009件で、全体の9.2%を占め、前年比97件（10.6%）の増加である。

統計外火災とは、誤報（たき火などを火災と間違える）、自動火災報知機の鳴動（誤作動、いたずら）、損害額がない火災等をいう。



# 消防本部・消防署車両保有状況

(平成19年4月1日現在)

| 所属      | 車両種別   | 呼称             | 車名          | 架装会社        | 年式        | 登録番号      | 登録年月日    |           |          |
|---------|--------|----------------|-------------|-------------|-----------|-----------|----------|-----------|----------|
| 消防本部    | 1      | 指揮車(警防課)       | 本部指揮        | 1トヨタ        | 千葉トヨタ     | 14        | 800す2829 | H14.3.5   |          |
|         | 2      | 査察車(査察調査課)     | 査察          | 1トヨタ        | トヨタカローラ千葉 | 8         | 88せ3758  | H8.12.11  |          |
|         | 3      | 調査車(査察調査課)     | 調査          | 1ニッサン       | 千都日産      | 15        | 800す7575 | H15.11.25 |          |
|         | 4      | 連絡車(企画課・通信指令課) | 企画・通信       | 1トヨタ        | トヨタカローラ千葉 | 7         | 46せ9624  | H7.6.9    |          |
|         | 5      | 連絡車(警防課)       | 警防          | 2ニッサン       | 日産サニー千葉   | 6         | 46す5164  | H6.5.26   |          |
|         | 6      | 連絡車(総務課)       | 総務          | 3ニッサン       | 千都日産      | 16        | 300ゆ9899 | H16.5.24  |          |
|         | 7      | 連絡車(予防課)       | 予防          | 2ニッサン       | 日産サテリオ千葉  | 14        | 400た4250 | H14.12.20 |          |
|         | 8      | 広報車(予防課)       | 予防          | 3トヨタ        | 千葉トヨタ     | 4         | 45ら4711  | H4.5.26   |          |
|         | 9      | 乗用車(総務課)       | 総務          | 1トヨタ        | 千葉トヨタ     | 7         | 33む3993  | H7.6.14   |          |
|         | 10     | 乗用車(総務課)       | 総務          | 2トヨタ        | 千葉トヨタ     | 16        | 300や8508 | H16.2.24  |          |
|         | 11     | 隊員輸送車(警防課)     | 隊員輸送車       | 日野          | 千葉日野      | 10        | 22さ9076  | H10.2.3   |          |
|         | 12     | 消防貨物車(警防課)     | 警防          | 4ニッサン       | 千都日産      | 17        | 400つ8918 | H17.5.20  |          |
|         | 13     | 移動整備車(警防課)     | 警防          | 5スズキ        | スズキオート    | 1         | 40ま9483  | H1.5.20   |          |
|         | 14     | 救急啓発車(警防課)     | 警防          | 3トヨタ        | トヨタカローラ千葉 | 8         | 46た8777  | H8.9.20   |          |
| 佐倉消防署   | 15     | 指揮車            | 佐倉指揮        | 1トヨタ        | トヨタカローラ千葉 | 14        | 800す2843 | H14.3.6   |          |
|         | 16     | 水槽付消防ポンプ自動車    | 佐倉水槽        | 1日野         | 日本ドライケミカル | 14        | 800は475  | H14.2.27  |          |
|         | 17     | 消防ポンプ自動車       | 佐倉ポンプ       | 1いすゞ        | 野口ポンプ     | 14        | 800す2810 | H14.2.28  |          |
|         | 18     | 消防ポンプ自動車       | 佐倉ポンプ       | 2いすゞ        | 野口ポンプ     | 5         | 88さ8146  | H5.11.30  |          |
|         | 19     | 消防ポンプ自動車       | 佐倉ポンプ       | 3いすゞ        | 野口ポンプ     | 4         | 88さ6993  | H4.12.18  |          |
|         | 20     | 化学消防ポンプ自動車     | 佐倉化学        | 1日野         | 野口ポンプ     | 10        | 88に6407  | H10.2.9   |          |
|         | 21     | 水槽車(5,000ℓ)    | 佐倉タンク       | 1日野         | 日本ドライケミカル | 6         | 88に5861  | H6.12.20  |          |
|         | 22     | 救助工作車          | 佐倉救助        | 1日野         | 日本ドライケミカル | 5         | 88に5703  | H5.12.24  |          |
|         | 23     | はしご付消防自動車      | 佐倉梯子        | 1日野         | 森田ポンプ     | 6         | 88に5821  | H6.11.18  |          |
|         | 24     | 空気充填車          | 佐倉充填        | 1いすゞ        | 野口ポンプ     | 18        | 800せ1863 | H18.1.16  |          |
|         | 25     | 電源照明車          | 佐倉照明        | 1いすゞ        | 野口ポンプ     | 18        | 800せ3403 | H18.12.20 |          |
|         | 26     | 資機材搬送車         | 佐倉資機材       | 1いすゞ        | 東京いすゞ     | 15        | 800す7194 | H15.9.26  |          |
|         | 27     | 高規格救急自動車       | 佐倉救急        | 1ニッサン       | 千都日産      | 16        | 800す8160 | H16.2.16  |          |
|         | 28     | 高規格救急自動車       | 佐倉救急        | 2トヨタ        | 千葉トヨタ     | 9         | 88せ4564  | H9.3.24   |          |
|         | 29     | 高規格救急自動車       | 佐倉救急        | 3トヨタ        | 千葉トヨタ     | 7         | 88さ9929  | H7.3.27   |          |
|         | 30     | 連絡車            | 佐倉連絡車       | ニッサン        | 日産サテリオ千葉  | 14        | 400た4244 | H14.12.20 |          |
|         | 31     | ポートトレーラー       | 佐倉ポート       | スペシャルトレーラーズ | 千葉トヨベツト   | 15        | 800る255  | H15.6.30  |          |
|         | 神門出張所  | 32             | 先行車         | 神門指揮        | 1トヨタ      | 千葉トヨタ     | 7        | 88す1394   | H7.6.29  |
|         |        | 33             | 消防ポンプ自動車    | 神門ポンプ       | 1いすゞ      | 野口ポンプ     | 17       | 800せ346   | H17.3.24 |
|         |        | 34             | 化学消防ポンプ自動車  | 神門化学        | 1日野       | 野口ポンプ     | 6        | 88に5848   | H6.12.8  |
|         |        | 35             | 高規格救急車      | 神門救急        | 1トヨタ      | 千葉トヨタ     | 19       | 831に119   | H19.3.1  |
|         |        | 36             | 先行車         | 白井指揮        | 1トヨタ      | トヨタカローラ千葉 | 6        | 88す1013   | H6.3.18  |
|         | 臼井出張所  | 37             | 水槽付消防ポンプ自動車 | 臼井水槽        | 1いすゞ      | 野口ポンプ     | 6        | 88さ8537   | H6.3.22  |
|         |        | 38             | 消防ポンプ自動車    | 臼井ポンプ       | 1いすゞ      | 野口ポンプ     | 6        | 88さ8530   | H6.3.18  |
|         |        | 39             | 高規格救急自動車    | 臼井救急        | 1トヨタ      | 千葉トヨタ     | 14       | 800す2828  | H14.3.5  |
|         |        | 40             | 先行車         | 角来指揮        | 1トヨタ      | トヨタカローラ千葉 | 7        | 88せ432    | H7.7.11  |
|         |        | 41             | 水槽付消防ポンプ自動車 | 角来水槽        | 1いすゞ      | 日本ドライケミカル | 18       | 800は1253  | H18.2.21 |
|         | 角来出張所  | 42             | 消防ポンプ自動車    | 角来ポンプ       | 1いすゞ      | 野口ポンプ     | 19       | 800せ3514  | H19.2.1  |
|         |        | 43             | 高規格救急自動車    | 角来救急        | 1トヨタ      | 千葉トヨタ     | 15       | 800す6592  | H15.7.25 |
|         |        | 44             | 指揮車         | 志津指揮        | 1トヨタ      | トヨタカローラ千葉 | 7        | 88せ481    | H7.7.18  |
|         |        | 45             | 水槽付消防ポンプ自動車 | 志津水槽        | 1日野       | 野口ポンプ     | 12       | 800は238   | H12.2.8  |
| 46      |        | 消防ポンプ自動車       | 志津ポンプ       | 1いすゞ        | 野口ポンプ     | 9         | 88せ4571  | H9.3.24   |          |
| 志津消防署   | 47     | 水槽付消防ポンプ自動車    | 志津水槽        | 2日野         | 野口ポンプ     | 4         | 88に5571  | H4.12.15  |          |
|         | 48     | 高規格救急自動車       | 志津救急        | 1ニッサン       | 千都日産      | 14        | 800す5010 | H14.12.13 |          |
|         | 49     | 先行車            | 志津南指揮       | 1トヨタ        | トヨタカローラ千葉 | 6         | 88す1094  | H6.6.8    |          |
|         | 50     | 水槽付消防ポンプ自動車    | 志津南水槽       | 1いすゞ        | 野口ポンプ     | 16        | 800は899  | H16.3.9   |          |
|         | 51     | 消防ポンプ自動車       | 志津南ポンプ      | 1いすゞ        | 野口ポンプ     | 18        | 800せ1912 | H18.1.25  |          |
| 志津南出張所  | 52     | はしご付消防自動車      | 志津南梯子       | 1日野         | 森田ポンプ     | 7         | 88に6021  | H7.10.12  |          |
|         | 53     | 高規格救急自動車       | 志津南救急       | 1トヨタ        | 千葉トヨタ     | 17        | 800せ1700 | H17.12.8  |          |
|         | 54     | 指揮車            | 八街指揮        | 1トヨタ        | トヨタカローラ千葉 | 7         | 88せ503   | H7.7.21   |          |
|         | 55     | 先行車            | 八街指揮        | 2トヨタ        | 千葉トヨタ     | 7         | 88す1395  | H7.6.29   |          |
|         | 56     | 水槽付消防ポンプ自動車    | 八街水槽        | 1いすゞ        | 日本ドライケミカル | 18        | 800は1431 | H18.12.12 |          |
| 八街消防署   | 57     | 化学消防ポンプ自動車     | 八街化学        | 1日野         | 日本ドライケミカル | 11        | 800は90   | H11.1.26  |          |
|         | 58     | 消防ポンプ自動車       | 八街ポンプ       | 1いすゞ        | 日本ドライケミカル | 15        | 800す5572 | H15.3.11  |          |
|         | 59     | 高規格救急自動車       | 八街救急        | 1ニッサン       | 千都日産      | 15        | 800す5563 | H15.3.10  |          |
|         | 60     | 高規格救急自動車       | 八街救急        | 2トヨタ        | 千葉トヨタ     | 8         | 88せ2017  | H8.3.21   |          |
|         | 61     | 先行車            | 八街南部指揮      | 1三菱         | 三菱コルト     | 10        | 800た259  | H10.9.9   |          |
| 八街南部出張所 | 62     | 水槽付消防ポンプ自動車    | 八街南部水槽      | 1日野         | 野口ポンプ     | 13        | 800さ9190 | H13.1.25  |          |
|         | 63     | 消防ポンプ自動車       | 八街南部ポンプ     | 1いすゞ        | 野口ポンプ     | 17        | 800せ347  | H17.3.24  |          |
|         | 64     | 高規格救急自動車       | 八街南部救急      | 1トヨタ        | 千葉トヨタ     | 13        | 800さ9630 | H13.3.9   |          |
|         | 65     | 指揮車            | 酒々井指揮       | 1トヨタ        | トヨタカローラ千葉 | 15        | 800す7577 | H15.11.25 |          |
|         | 酒々井消防署 | 66             | 水槽付消防ポンプ自動車 | 酒々井水槽       | 1日野       | 野口ポンプ     | 7        | 88に5865   | H7.1.13  |
| 67      |        | 消防ポンプ自動車       | 酒々井ポンプ      | 1いすゞ        | 野口ポンプ     | 12        | 800さ8799 | H12.12.12 |          |
| 68      |        | 化学消防ポンプ自動車     | 酒々井化学       | 1日野         | 日本ドライケミカル | 11        | 800は89   | H11.1.26  |          |
| 69      |        | 高規格救急自動車       | 酒々井救急       | 1トヨタ        | 千葉トヨタ     | 17        | 800せ371  | H17.3.28  |          |

# 消防本部・消防署車両配置状況

(平成19年4月1日現在)

| 車両種別                  | 消 防 本 部 |       |       |           |       |           | 佐         |           |           |           | 志         |             | 八         |               | 酒           | 合 計 |
|-----------------------|---------|-------|-------|-----------|-------|-----------|-----------|-----------|-----------|-----------|-----------|-------------|-----------|---------------|-------------|-----|
|                       | 総 務 課   | 企 画 課 | 予 防 課 | 査 察 調 査 課 | 警 防 課 | 通 信 指 令 課 | 倉 庫 消 防 署 | 神 門 出 張 所 | 白 井 出 張 所 | 角 来 出 張 所 | 津 南 出 張 所 | 志 津 南 出 張 所 | 八 街 消 防 署 | 八 街 南 部 出 張 所 | 々 々 井 消 防 署 |     |
| 指 揮 車                 |         |       |       |           | 1     |           | 1         |           |           |           | 1         |             | 1         |               | 1           | 5   |
| 先 行 車                 |         |       |       |           |       |           |           | 1         | 1         | 1         |           | 1           | 1         | 1             |             | 6   |
| 消 防 ポ ン プ 自 動 車       |         |       |       |           |       |           | 3         | 1         | 1         | 1         | 1         | 1           | 1         | 1             | 1           | 11  |
| 水 槽 付 消 防 ポ ン プ 自 動 車 |         |       |       |           |       |           | 1         |           | 1         | 1         | 2         | 1           | 1         | 1             | 1           | 9   |
| 化 学 消 防 ポ ン プ 自 動 車   |         |       |       |           |       |           | 1         | 1         |           |           |           |             | 1         |               | 1           | 4   |
| は し ご 付 消 防 自 動 車     |         |       |       |           |       |           | 1         |           |           |           |           | 1           |           |               |             | 2   |
| 救 助 工 作 車             |         |       |       |           |       |           | 1         |           |           |           |           |             |           |               |             | 1   |
| 水 槽 車 ( 5 , 0 0 0 ㍓ ) |         |       |       |           |       |           | 1         |           |           |           |           |             |           |               |             | 1   |
| 高 規 格 救 急 自 動 車       |         |       |       |           |       |           | 3         | 1         | 1         | 1         | 1         | 1           | 2         | 1             | 1           | 12  |
| 空 気 充 填 車             |         |       |       |           |       |           | 1         |           |           |           |           |             |           |               |             | 1   |
| 電 源 照 明 車             |         |       |       |           |       |           | 1         |           |           |           |           |             |           |               |             | 1   |
| 査 察 車                 |         |       |       | 1         |       |           |           |           |           |           |           |             |           |               |             | 1   |
| 調 査 車                 |         |       |       | 1         |       |           |           |           |           |           |           |             |           |               |             | 1   |
| 連 絡 車                 | 1       | 1     | 1     |           | 1     | (1)       | 1         |           |           |           |           |             |           |               |             | 5   |
| 広 報 車                 |         |       | 1     |           |       |           |           |           |           |           |           |             |           |               |             | 1   |
| 資 機 材 搬 送 車           |         |       |       |           |       |           | 1         |           |           |           |           |             |           |               |             | 1   |
| 乗 用 車                 | 2       |       |       |           |       |           |           |           |           |           |           |             |           |               |             | 2   |
| 消 防 貨 物 車             |         |       |       |           | 1     |           |           |           |           |           |           |             |           |               |             | 1   |
| 隊 員 輸 送 車             |         |       |       |           | 1     |           |           |           |           |           |           |             |           |               |             | 1   |
| 移 動 整 備 車             |         |       |       |           | 1     |           |           |           |           |           |           |             |           |               |             | 1   |
| 普 及 啓 発 車             |         |       |       |           | 1     |           |           |           |           |           |           |             |           |               |             | 1   |
| ポ ー ト ト レ ー ラ ー       |         |       |       |           |       |           | 1         |           |           |           |           |             |           |               |             | 1   |
| 計                     | 3       | 1     | 2     | 2         | 6     | (1)       | 17        | 4         | 4         | 4         | 5         | 5           | 7         | 4             | 5           | 69  |

( )内は共用

# 消火活動状況

(平成18年中)

| 区分<br>月別 | 火災種別     |          |          |          |          |           |           | 消防署      |           |           |          |             |                  |                  | 消防団         |          |           |           |          |             |
|----------|----------|----------|----------|----------|----------|-----------|-----------|----------|-----------|-----------|----------|-------------|------------------|------------------|-------------|----------|-----------|-----------|----------|-------------|
|          | 合計<br>件数 | 建物<br>火災 | 林野<br>火災 | 車両<br>火災 | 船舶<br>火災 | 航空機<br>火災 | その他<br>火災 | 出動<br>回数 | 出動延<br>台数 | 出動延<br>人員 | 放水<br>台数 | 主たる使用水利     |                  |                  |             | 出動<br>回数 | 出動延<br>台数 | 出動延<br>人員 | 放水<br>台数 |             |
|          |          |          |          |          |          |           |           |          |           |           |          | 消<br>火<br>栓 | 防<br>火<br>水<br>槽 | 河<br>川<br>・<br>池 | 積<br>載<br>水 |          |           |           |          | そ<br>の<br>他 |
| 1        | 6        | 3        |          | 1        |          |           | 2         | 6        | 34        | 119       | 16       | 2           | 2                | 1                | 1           |          | 6         | 40        | 261      | 7           |
| 2        | 19       | 13       |          | 1        |          |           | 5         | 18       | 87        | 316       | 28       | 2           | 5                |                  | 5           |          | 16        | 56        | 387      | 2           |
| 3        | 13       | 6        |          | 1        |          |           | 6         | 9        | 60        | 233       | 36       | 4           | 3                |                  | 2           |          | 9         | 3         | 531      | 24          |
| 4        | 9        | 5        | 1        | 1        |          |           | 2         | 7        | 38        | 142       | 18       | 4           | 1                |                  | 1           |          | 7         | 46        | 303      | 5           |
| 5        | 8        | 3        |          | 3        |          |           | 2         | 6        | 31        | 117       | 11       | 1           | 1                |                  | 3           |          | 6         | 40        | 256      | 2           |
| 6        | 4        | 4        |          |          |          |           |           | 3        | 21        | 80        | 13       | 2           | 1                |                  |             |          | 3         | 30        | 192      | 3           |
| 7        | 5        | 5        |          |          |          |           |           | 4        | 37        | 119       | 16       | 2           | 1                |                  |             |          | 4         | 12        | 141      | 2           |
| 8        | 10       | 7        |          | 3        |          |           |           | 8        | 47        | 156       | 15       | 2           |                  |                  | 6           |          | 8         | 48        | 360      | 7           |
| 9        | 3        | 2        |          | 1        |          |           |           | 3        | 13        | 47        | 6        | 1           | 1                |                  | 1           |          | 3         | 5         | 30       |             |
| 10       | 13       | 5        |          | 5        |          |           | 3         | 11       | 45        | 155       | 15       | 2           | 1                |                  | 4           |          | 9         | 54        | 415      | 5           |
| 11       | 7        | 6        |          |          |          |           | 1         | 5        | 34        | 117       | 16       | 1           | 2                |                  | 1           |          | 5         | 47        | 316      | 18          |
| 12       | 14       | 8        |          | 5        |          |           | 1         | 9        | 48        | 186       | 20       | 3           | 3                |                  | 3           |          | 7         | 32        | 186      | 1           |
| 計        | 111      | 67       | 1        | 21       |          |           | 22        | 89       | 495       | 1,787     | 210      | 26          | 21               | 1                | 27          |          | 83        | 413       | 3,378    | 76          |

## 救急活動概要

当消防組合の救急体制は、救急隊 11 隊中、高規格救急車 11 台、2B 型救急車 1 台で、救急救命士 37 名を含む資格教育を修了し専門的な知識をもつ救急隊員により運用されており、年次計画により全救急車の高規格化と救急救命士の養成に努めています。

更に、高齢化が進む社会構造の変化、疾病構造の変化及び交通事故に伴う C P A (心肺停止) 患者の救命効果の向上を図るため、平成 15 年 3 月 28 日に当消防組合を含む近隣の 7 消防本部及び印旛市郡医師会、八千代市医師会並びに日本医科大学千葉北総病院、成田赤十字病院の 2 医療機関で「印旛地域救急業務メディカルコントロール協議会」が発足し、担当医師による救急救命士を含む救急隊員への直接の指示・指導・助言体制、事後検証体制及び病院研修体制が構築され、救急隊員等の更なる資質の向上ならびに気管挿管・薬剤投与をはじめとする「救急救命士の処置拡大」に伴う生涯研修教育等にも努めています。

平成 18 年中における救急業務実施状況は、出場件数 10,096 件、不搬送件数 916 件、搬送人員 9,443 人 (男性 4,892 人、女性 4,551 人) であり、1 日平均 28 件 (前年 29 件) 約 52 分に 1 回 (前年約 49 分に 1 回) の割合で救急隊が出動し、構成市町の住民全体の約 29 人に 1 人 (前年 27 人に 1 人) が搬送されたこととなります。

前年と比較すると、出場件数 540 件 (5.1%) 減少し、搬送人員においても 569 人 (5.7%) 減少しています。

また、平成 18 年中の当消防組合のドクターヘリ要請状況は、要請件数 123 件であり、構成市町別にみると、佐倉市 74 件 (60.2%)、八街市 35 件 (28.4%)、酒々井町 14 件 (11.4%) となっており、平成 18 年中の千葉県ドクターヘリ総要請件数 623 件のうち、19.7% を占めています。

平成 18 年中における地域住民等に対する応急手当普及啓発活動については、上級救命講習を 96 名が受講し、普通救命講習 (講習 3 時間・講習 4 時間) を 2,145 名が受講し、救急講習 (3 時間未満) を 2,749 名が受講しました。

更に今後は、『みんなで作ろう Bystander CPR (その場に居合わせた人による心肺蘇生法) のできる街』を目標に応急手当の普及啓発に努めていきます。

# 救急業務実施状況

## 構成市町別救急活動状況

(平成18年中)

| 市町別  | 種別<br>区分 | 計      | 火災 | 自然災害 | 水難 | 交通    | 労働災害 | 運動競技 | 一般負傷  | 加害 | 自損行為 | 急病    | その他  |      |       |     |
|------|----------|--------|----|------|----|-------|------|------|-------|----|------|-------|------|------|-------|-----|
|      |          |        |    |      |    |       |      |      |       |    |      |       | 転院搬送 | 医師搬送 | 資機材等送 | その他 |
| 計    | 出動件数     | 10,096 | 88 | 2    | 1  | 1,394 | 106  | 53   | 1,324 | 82 | 140  | 6,042 | 701  |      |       | 163 |
|      | 不搬送      | 916    | 75 |      | 1  | 107   | 4    |      | 95    | 10 | 40   | 427   | 2    |      |       | 155 |
|      | 搬送人員     | 9,443  | 16 | 2    |    | 1,525 | 102  | 53   | 1,238 | 75 | 100  | 5,624 | 699  |      |       | 9   |
| 佐倉市  | 出動件数     | 6,214  | 48 | 2    | 1  | 705   | 60   | 32   | 887   | 47 | 85   | 3,676 | 571  |      |       | 100 |
|      | 不搬送      | 593    | 43 |      | 1  | 60    | 4    |      | 67    | 7  | 21   | 291   | 2    |      |       | 97  |
|      | 搬送人員     | 5,758  | 5  | 2    |    | 766   | 56   | 32   | 829   | 42 | 64   | 3,389 | 569  |      |       | 4   |
| 八街市  | 出動件数     | 3,012  | 27 |      |    | 518   | 39   | 16   | 334   | 29 | 42   | 1,832 | 129  |      |       | 46  |
|      | 不搬送      | 253    | 23 |      |    | 39    |      |      | 24    | 2  | 14   | 109   |      |      |       | 42  |
|      | 搬送人員     | 2,846  | 5  |      |    | 563   | 39   | 16   | 310   | 27 | 28   | 1,725 | 129  |      |       | 4   |
| 酒々井町 | 出動件数     | 870    | 13 |      |    | 171   | 7    | 5    | 103   | 6  | 13   | 534   | 1    |      |       | 17  |
|      | 不搬送      | 70     | 9  |      |    | 8     |      |      | 4     | 1  | 5    | 27    |      |      |       | 16  |
|      | 搬送人員     | 839    | 6  |      |    | 196   | 7    | 5    | 99    | 6  | 8    | 510   | 1    |      |       | 1   |

出動件数

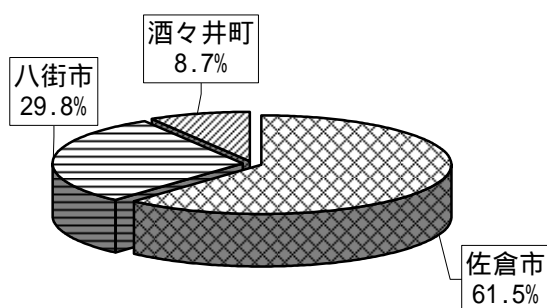

搬送人員

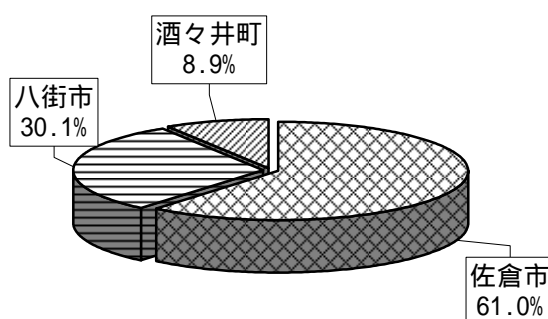

# 月別救急出動件数及び搬送人員

(平成18年中)

| 月別 | 種別<br>区分 | 計      | 火  | 自 | 水 | 交     | 労   | 運  | 一     | 加  | 自   | 急     | そ   |
|----|----------|--------|----|---|---|-------|-----|----|-------|----|-----|-------|-----|
|    |          |        | 災  | 然 | 難 | 通     | 働   | 動  | 般     | 害  | 損   | 病     | の   |
|    |          |        | 災  | 災 | 難 | 通     | 害   | 競  | 負     | 害  | 為   | 病     | 他   |
| 計  | 出動件数     | 10,096 | 88 | 2 | 1 | 1,394 | 106 | 53 | 1,324 | 82 | 140 | 6,042 | 864 |
|    | 搬送人員     | 9,443  | 16 | 2 |   | 1,525 | 102 | 53 | 1,238 | 75 | 100 | 5,624 | 708 |
| 1  | 出動件数     | 1,037  | 8  |   |   | 123   | 4   | 1  | 155   | 5  | 8   | 641   | 92  |
|    | 搬送人員     | 987    | 3  |   |   | 148   | 4   | 1  | 145   | 4  | 8   | 595   | 79  |
| 2  | 出動件数     | 769    | 15 |   |   | 78    | 10  | 1  | 92    | 6  | 11  | 477   | 79  |
|    | 搬送人員     | 707    | 3  |   |   | 85    | 10  | 1  | 83    | 7  | 8   | 443   | 67  |
| 3  | 出動件数     | 852    | 7  |   |   | 106   | 11  | 4  | 108   | 9  | 11  | 525   | 71  |
|    | 搬送人員     | 798    | 4  |   |   | 117   | 11  | 4  | 99    | 8  | 5   | 487   | 63  |
| 4  | 出動件数     | 790    | 9  |   |   | 123   | 8   | 6  | 109   | 3  | 10  | 446   | 76  |
|    | 搬送人員     | 729    | 1  |   |   | 130   | 8   | 6  | 101   | 3  | 10  | 411   | 59  |
| 5  | 出動件数     | 823    | 6  |   |   | 131   | 6   | 4  | 99    | 10 | 16  | 471   | 80  |
|    | 搬送人員     | 776    |    |   |   | 136   | 5   | 4  | 95    | 10 | 13  | 445   | 68  |
| 6  | 出動件数     | 786    | 5  |   |   | 120   | 9   | 1  | 111   | 9  | 10  | 463   | 58  |
|    | 搬送人員     | 728    |    |   |   | 124   | 8   | 1  | 103   | 9  | 7   | 428   | 48  |
| 7  | 出動件数     | 857    | 5  | 2 |   | 125   | 6   | 10 | 109   | 7  | 13  | 516   | 64  |
|    | 搬送人員     | 801    |    | 2 |   | 132   | 6   | 10 | 103   | 7  | 6   | 478   | 57  |
| 8  | 出動件数     | 877    | 8  |   |   | 133   | 11  | 2  | 110   | 7  | 8   | 527   | 71  |
|    | 搬送人員     | 805    | 1  |   |   | 137   | 9   | 2  | 96    | 8  | 5   | 496   | 51  |
| 9  | 出動件数     | 748    | 4  |   |   | 109   | 11  | 13 | 88    | 4  | 17  | 441   | 61  |
|    | 搬送人員     | 728    |    |   |   | 130   | 11  | 13 | 88    | 2  | 12  | 423   | 49  |
| 10 | 出動件数     | 797    | 8  |   |   | 119   | 8   | 2  | 113   | 7  | 14  | 462   | 64  |
|    | 搬送人員     | 741    | 1  |   |   | 134   | 8   | 2  | 111   | 3  | 9   | 427   | 46  |
| 11 | 出動件数     | 819    | 4  |   |   | 129   | 10  | 4  | 117   | 6  | 11  | 471   | 67  |
|    | 搬送人員     | 776    | 1  |   |   | 146   | 10  | 4  | 111   | 6  | 8   | 434   | 56  |
| 12 | 出動件数     | 941    | 9  |   | 1 | 98    | 12  | 5  | 113   | 9  | 11  | 602   | 81  |
|    | 搬送人員     | 867    | 2  |   |   | 106   | 12  | 5  | 103   | 8  | 9   | 557   | 65  |

□ 出動件数 □ 搬送人員

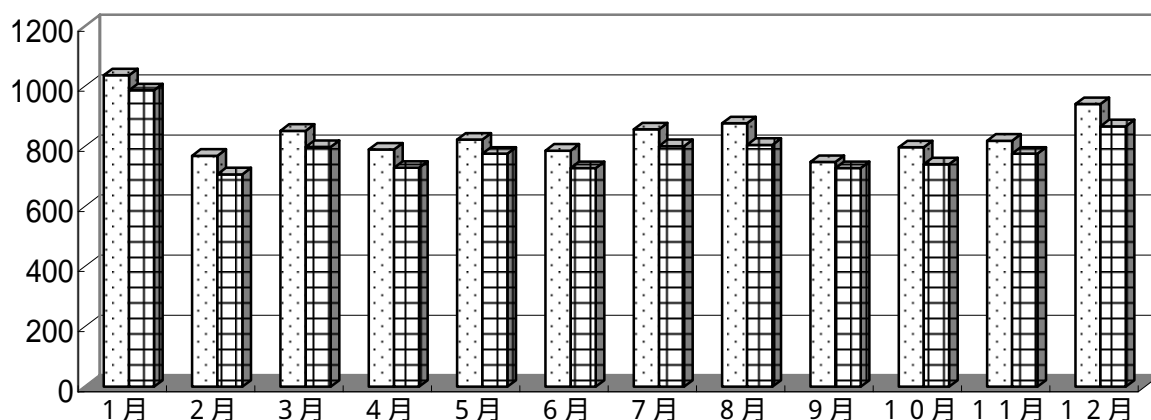

# 署所別救急活動状況

(平成18年中)

| 署所別     | 種別   | 計      | 火災 | 自然災害 | 水難 | 交通    | 労働災害 | 運動競技 | 一般負傷  | 加害 | 自損行為 | 急病    | その他  |      |       |     |
|---------|------|--------|----|------|----|-------|------|------|-------|----|------|-------|------|------|-------|-----|
|         |      |        |    |      |    |       |      |      |       |    |      |       | 転院搬送 | 医師搬送 | 資機材等送 | 輸送  |
|         |      |        |    |      |    |       |      |      |       |    |      |       | その他  |      |       |     |
| 計       | 出動件数 | 10,096 | 88 | 2    | 1  | 1,394 | 106  | 53   | 1,324 | 82 | 140  | 6,042 | 701  |      |       | 163 |
|         | 不搬送  | 916    | 75 |      | 1  | 107   | 4    |      | 95    | 10 | 40   | 427   | 2    |      |       | 155 |
|         | 搬送人員 | 9,443  | 16 | 2    |    | 1,525 | 102  | 53   | 1,238 | 75 | 100  | 5,624 | 699  |      |       | 9   |
| 佐倉消防署   | 出動件数 | 1,430  | 15 |      |    | 191   | 18   | 6    | 194   | 19 | 15   | 887   | 58   |      |       | 27  |
|         | 不搬送  | 147    | 13 |      |    | 16    | 1    |      | 16    | 3  | 8    | 63    | 1    |      |       | 26  |
|         | 搬送人員 | 1,323  | 3  |      |    | 211   | 17   | 6    | 178   | 17 | 7    | 826   | 57   |      |       | 1   |
| 神門出張所   | 出動件数 | 642    | 8  |      |    | 112   | 12   | 4    | 67    | 4  | 7    | 418   | 6    |      |       | 4   |
|         | 不搬送  | 77     | 6  |      |    | 13    | 1    |      | 5     | 2  | 2    | 44    |      |      |       | 4   |
|         | 搬送人員 | 593    | 2  |      |    | 127   | 11   | 4    | 62    | 2  | 5    | 374   | 6    |      |       |     |
| 臼井出張所   | 出動件数 | 1,109  | 6  |      |    | 126   | 10   | 6    | 166   | 9  | 27   | 634   | 105  |      |       | 20  |
|         | 不搬送  | 93     | 5  |      |    | 8     |      |      | 9     | 1  | 5    | 45    |      |      |       | 20  |
|         | 搬送人員 | 1,041  | 1  |      |    | 140   | 10   | 6    | 157   | 9  | 22   | 591   | 105  |      |       |     |
| 角来出張所   | 出動件数 | 956    | 12 |      | 1  | 119   | 9    | 10   | 131   | 4  | 11   | 509   | 138  |      |       | 12  |
|         | 不搬送  | 85     | 10 |      | 1  | 7     | 2    |      | 11    |    | 3    | 39    |      |      |       | 12  |
|         | 搬送人員 | 900    | 2  |      |    | 136   | 7    | 10   | 124   | 4  | 8    | 471   | 138  |      |       |     |
| 志津消防署   | 出動件数 | 1,013  | 11 | 1    |    | 105   | 7    | 3    | 182   | 4  | 17   | 600   | 57   |      |       | 26  |
|         | 不搬送  | 103    | 9  |      |    | 11    |      |      | 10    | 1  | 2    | 45    |      |      |       | 25  |
|         | 搬送人員 | 920    | 2  | 1    |    | 102   | 7    | 3    | 174   | 3  | 15   | 555   | 57   |      |       | 1   |
| 志津南出張所  | 出動件数 | 1,482  | 8  | 1    |    | 144   | 7    | 3    | 207   | 12 | 13   | 860   | 213  |      |       | 14  |
|         | 不搬送  | 127    | 8  |      |    | 11    |      |      | 17    | 2  | 4    | 71    | 1    |      |       | 13  |
|         | 搬送人員 | 1,379  |    | 1    |    | 153   | 7    | 3    | 193   | 10 | 9    | 789   | 212  |      |       | 2   |
| 八街消防署   | 出動件数 | 2,218  | 17 |      |    | 376   | 26   | 11   | 243   | 20 | 31   | 1,340 | 115  |      |       | 39  |
|         | 不搬送  | 179    | 17 |      |    | 26    |      |      | 14    |    | 10   | 76    |      |      |       | 36  |
|         | 搬送人員 | 2,098  |    |      |    | 407   | 26   | 11   | 229   | 20 | 21   | 1,266 | 115  |      |       | 3   |
| 八街南部出張所 | 出動件数 | 546    | 2  |      |    | 102   | 9    | 5    | 55    | 5  | 8    | 345   | 8    |      |       | 7   |
|         | 不搬送  | 44     | 1  |      |    | 8     |      |      | 8     |    | 3    | 18    |      |      |       | 6   |
|         | 搬送人員 | 526    | 2  |      |    | 117   | 9    | 5    | 47    | 5  | 5    | 327   | 8    |      |       | 1   |
| 酒々井消防署  | 出動件数 | 700    | 9  |      |    | 119   | 8    | 5    | 79    | 5  | 11   | 449   | 1    |      |       | 14  |
|         | 不搬送  | 61     | 6  |      |    | 7     |      |      | 5     | 1  | 3    | 26    |      |      |       | 13  |
|         | 搬送人員 | 663    | 4  |      |    | 132   | 8    | 5    | 74    | 5  | 8    | 425   | 1    |      |       | 1   |

□ 出動件数 □ 搬送人員 ▨ 不搬送

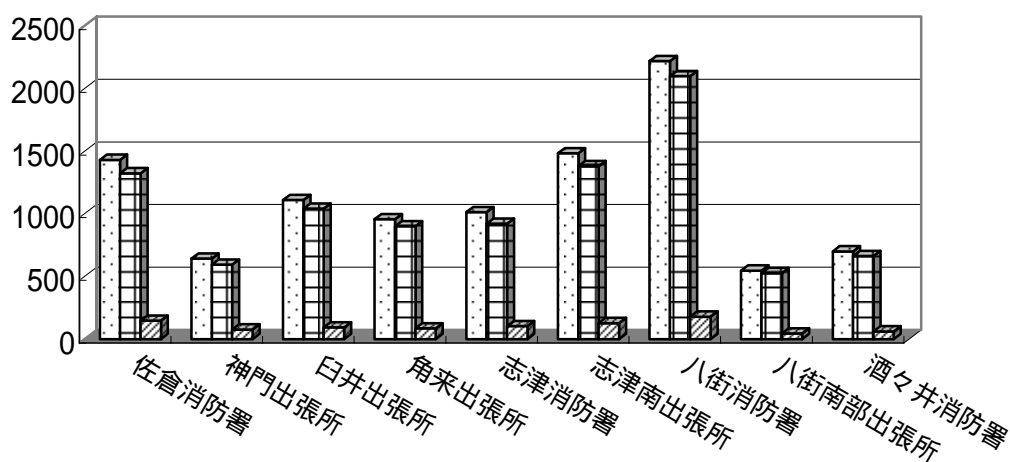

# 曜日別救急出動件数及び搬送人員

(平成18年中)

| 種別<br>曜日別 |      | 計      | 火  | 自然 | 水 | 交     | 労   | 運  | 一     | 加  | 自   | 急     | そ   |
|-----------|------|--------|----|----|---|-------|-----|----|-------|----|-----|-------|-----|
|           |      |        | 災  | 災  | 難 | 通     | 災   | 動  | 般     | 害  | 損   | 病     | の   |
| 計         | 出動件数 | 10,096 | 88 | 2  | 1 | 1,394 | 106 | 53 | 1,324 | 82 | 140 | 6,042 | 864 |
|           | 搬送人員 | 9,443  | 16 | 2  |   | 1,525 | 102 | 53 | 1,238 | 75 | 100 | 5,624 | 708 |
| 日         | 出動件数 | 1,478  | 17 |    |   | 223   | 10  | 17 | 191   | 18 | 19  | 900   | 83  |
|           | 搬送人員 | 1,398  | 3  |    |   | 261   | 10  | 17 | 182   | 18 | 14  | 832   | 61  |
| 月         | 出動件数 | 1,545  | 14 |    |   | 192   | 12  | 2  | 196   | 15 | 20  | 955   | 139 |
|           | 搬送人員 | 1,441  | 1  |    |   | 207   | 12  | 2  | 184   | 12 | 14  | 888   | 121 |
| 火         | 出動件数 | 1,319  | 10 |    |   | 176   | 22  | 5  | 172   | 8  | 21  | 760   | 145 |
|           | 搬送人員 | 1,245  | 4  |    |   | 206   | 19  | 5  | 154   | 8  | 14  | 714   | 121 |
| 水         | 出動件数 | 1,401  | 5  |    | 1 | 197   | 15  | 5  | 165   | 5  | 22  | 851   | 135 |
|           | 搬送人員 | 1,290  |    |    |   | 200   | 14  | 5  | 152   | 5  | 14  | 791   | 109 |
| 木         | 出動件数 | 1,339  | 14 |    |   | 184   | 18  | 4  | 170   | 10 | 19  | 819   | 101 |
|           | 搬送人員 | 1,250  | 4  |    |   | 195   | 18  | 4  | 158   | 9  | 15  | 766   | 81  |
| 金         | 出動件数 | 1,450  | 17 | 2  |   | 200   | 13  | 6  | 202   | 10 | 26  | 835   | 139 |
|           | 搬送人員 | 1,334  | 1  | 2  |   | 203   | 13  | 6  | 188   | 8  | 19  | 782   | 112 |
| 土         | 出動件数 | 1,564  | 11 |    |   | 222   | 16  | 14 | 228   | 16 | 13  | 922   | 122 |
|           | 搬送人員 | 1,485  | 3  |    |   | 253   | 16  | 14 | 220   | 15 | 10  | 851   | 103 |

□ 出動件数 □ 搬送人員

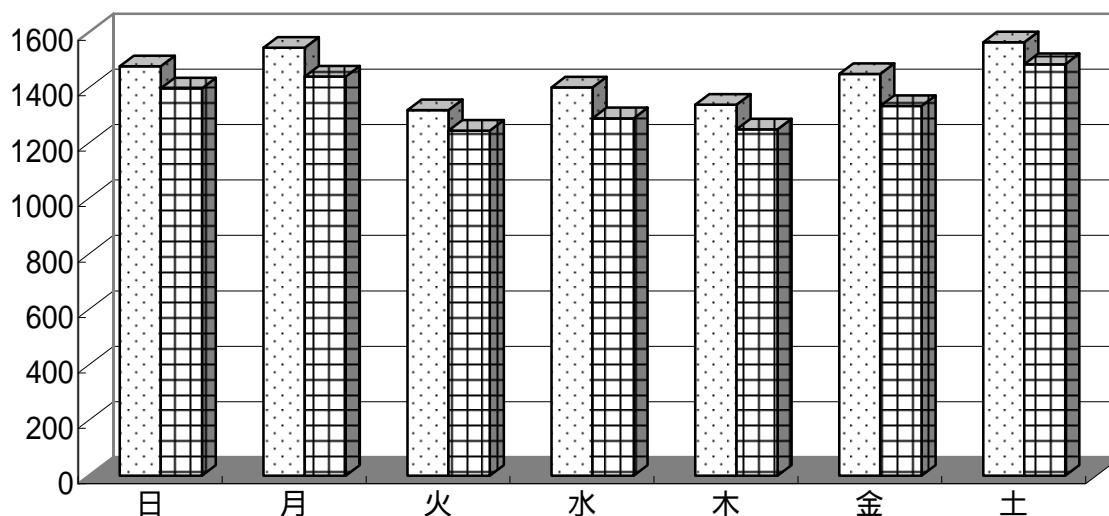



# 時間帯別救急出動件数

(平成18年中)

| 種別<br>区分 | 計      | 火災 | 自然災害 | 水難 | 交通    | 労働災害 | 運動競技 | 一般負傷  | 加害 | 自損行為 | 急病    | その他  |      |       |     |
|----------|--------|----|------|----|-------|------|------|-------|----|------|-------|------|------|-------|-----|
|          |        |    |      |    |       |      |      |       |    |      |       | 転院搬送 | 医師搬送 | 資機材等送 | その他 |
| 計        | 10,096 | 88 | 2    | 1  | 1,394 | 106  | 53   | 1,324 | 82 | 140  | 6,042 | 701  | 0    | 0     | 163 |
| 0～2      | 565    | 5  |      |    | 68    | 2    |      | 56    | 15 | 14   | 373   | 23   |      |       | 9   |
| 2～4      | 379    | 9  |      |    | 27    |      |      | 32    | 9  | 4    | 279   | 9    |      |       | 10  |
| 4～6      | 429    | 7  |      |    | 49    | 1    |      | 31    | 6  | 6    | 310   | 11   |      |       | 8   |
| 6～8      | 717    | 7  |      |    | 120   | 4    |      | 82    | 1  | 13   | 473   | 5    |      |       | 12  |
| 8～10     | 1,077  | 8  |      |    | 151   | 18   | 4    | 127   | 1  | 19   | 666   | 73   |      |       | 10  |
| 10～12    | 1,068  | 8  |      |    | 130   | 18   | 17   | 148   | 2  | 13   | 595   | 120  |      |       | 17  |
| 12～14    | 991    | 4  |      |    | 127   | 11   | 12   | 144   | 2  | 11   | 533   | 133  |      |       | 14  |
| 14～16    | 979    | 8  |      | 1  | 148   | 22   | 9    | 134   | 4  | 10   | 529   | 103  |      |       | 11  |
| 16～18    | 1,095  | 7  | 2    |    | 189   | 16   | 8    | 189   | 6  | 19   | 550   | 97   |      |       | 12  |
| 18～20    | 1,086  | 10 |      |    | 190   | 8    | 1    | 144   | 3  | 8    | 643   | 60   |      |       | 19  |
| 20～22    | 967    | 9  |      |    | 126   | 2    | 2    | 139   | 16 | 9    | 605   | 39   |      |       | 20  |
| 22～24    | 743    | 6  |      |    | 69    | 4    |      | 98    | 17 | 14   | 486   | 28   |      |       | 21  |

□ 出動件数

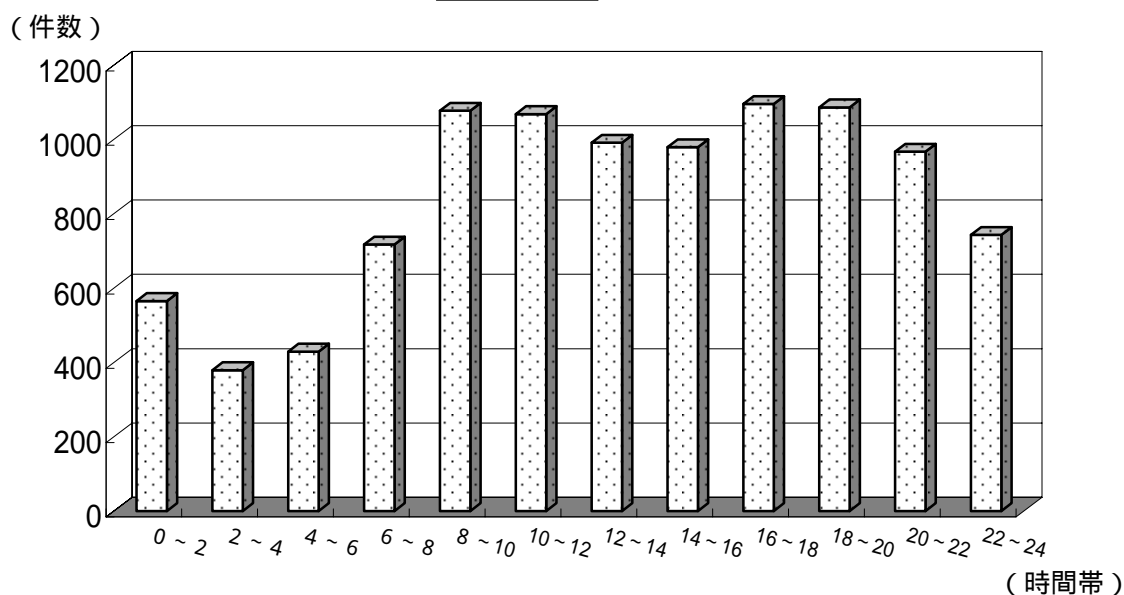

## 医療機関に対する収容依頼回数別搬送人員

(平成18年中)

| 種別<br>依頼回数 | 計     | 火<br>災 | 自<br>然<br>災<br>害 | 水<br>難 | 交<br>通 | 労<br>働<br>災<br>害 | 運<br>動<br>競<br>技 | 一<br>般<br>負<br>傷 | 加<br>害 | 自<br>損<br>行<br>為 | 急<br>病 | そ の 他            |                  |                       |             |
|------------|-------|--------|------------------|--------|--------|------------------|------------------|------------------|--------|------------------|--------|------------------|------------------|-----------------------|-------------|
|            |       |        |                  |        |        |                  |                  |                  |        |                  |        | 転<br>院<br>搬<br>送 | 医<br>師<br>搬<br>送 | 資<br>機<br>材<br>等<br>送 | そ<br>の<br>他 |
| 計          | 9,443 | 16     | 2                |        | 1,525  | 102              | 53               | 1,238            | 75     | 100              | 5,624  | 699              |                  |                       | 9           |
| 1          | 7,163 | 13     |                  |        | 1,113  | 81               | 35               | 843              | 54     | 64               | 4,262  | 692              |                  |                       | 6           |
| 2          | 1,083 | 3      | 2                |        | 215    | 10               | 9                | 192              | 8      | 16               | 621    | 7                |                  |                       |             |
| 3          | 607   |        |                  |        | 104    | 4                | 6                | 106              | 5      | 9                | 371    |                  |                  |                       | 2           |
| 4          | 312   |        |                  |        | 55     | 3                | 2                | 48               | 4      | 6                | 194    |                  |                  |                       |             |
| 5          | 131   |        |                  |        | 18     | 2                | 1                | 22               | 3      |                  | 84     |                  |                  |                       | 1           |
| 6          | 68    |        |                  |        | 8      | 1                |                  | 10               | 1      | 2                | 46     |                  |                  |                       |             |
| 7          | 37    |        |                  |        | 9      | 1                |                  | 9                |        | 1                | 17     |                  |                  |                       |             |
| 8          | 20    |        |                  |        | 2      |                  |                  | 6                |        |                  | 12     |                  |                  |                       |             |
| 9          | 4     |        |                  |        |        |                  |                  | 1                |        |                  | 3      |                  |                  |                       |             |
| 10         | 5     |        |                  |        |        |                  |                  |                  |        |                  | 5      |                  |                  |                       |             |
| 11         | 2     |        |                  |        |        |                  |                  | 1                |        |                  | 1      |                  |                  |                       |             |
| 12         | 6     |        |                  |        | 1      |                  |                  |                  |        | 1                | 4      |                  |                  |                       |             |
| 13         | 2     |        |                  |        |        |                  |                  |                  |        |                  | 2      |                  |                  |                       |             |
| 14         | 1     |        |                  |        |        |                  |                  |                  |        | 1                |        |                  |                  |                       |             |
| 15以上       | 2     |        |                  |        |        |                  |                  |                  |        |                  | 2      |                  |                  |                       |             |

消防機関以外が収容依頼した場合を除く。

## 覚知別救急出動件数

(平成18年中)

| 種別<br>覚知別 | 計      | 火<br>災 | 自<br>然<br>災<br>害 | 水<br>難 | 交<br>通 | 労<br>働<br>災<br>害 | 運<br>動<br>競<br>技 | 一<br>般<br>負<br>傷 | 加<br>害 | 自<br>損<br>行<br>為 | 急<br>病 | そ の 他            |                  |                       |             |
|-----------|--------|--------|------------------|--------|--------|------------------|------------------|------------------|--------|------------------|--------|------------------|------------------|-----------------------|-------------|
|           |        |        |                  |        |        |                  |                  |                  |        |                  |        | 転<br>院<br>搬<br>送 | 医<br>師<br>搬<br>送 | 資<br>機<br>材<br>等<br>送 | そ<br>の<br>他 |
| 計         | 10,096 | 88     | 2                | 1      | 1,394  | 106              | 53               | 1,324            | 82     | 140              | 6,042  | 701              |                  |                       | 163         |
| 消防専用電話    | 8,623  | 78     | 1                |        | 840    | 102              | 46               | 1,227            | 48     | 114              | 5,730  | 304              |                  |                       | 133         |
| 警察電話      | 540    | 3      |                  | 1      | 412    |                  |                  | 32               | 23     | 20               | 39     |                  |                  |                       | 10          |
| 加入電話      | 710    | 4      | 1                |        | 60     | 2                | 6                | 37               | 8      | 4                | 186    | 390              |                  |                       | 12          |
| かけつけ通報    | 107    |        |                  |        | 11     | 2                | 1                | 20               | 1      | 2                | 64     |                  |                  |                       | 6           |
| 自己覚知      | 36     |        |                  |        | 17     |                  |                  | 3                |        |                  | 9      | 7                |                  |                       |             |
| 公団専用      | 8      |        |                  |        | 8      |                  |                  |                  |        |                  |        |                  |                  |                       |             |
| その他       | 72     | 3      |                  |        | 46     |                  |                  | 5                | 2      |                  | 14     |                  |                  |                       | 2           |

# 収容所要時間別搬送人員

(平成18年中)

| 種別   | 所要時間     |          | 計        |          | 10分未満    |          | 10分以上<br>20分未満 |          | 20分以上<br>30分未満 |          | 30分以上<br>60分未満 |          | 60分以上<br>120分未満 |          | 120分以上 |  | 平均<br>(分) |
|------|----------|----------|----------|----------|----------|----------|----------------|----------|----------------|----------|----------------|----------|-----------------|----------|--------|--|-----------|
|      | うち<br>管内 | うち<br>管外 | うち<br>管内 | うち<br>管外 | うち<br>管内 | うち<br>管外 | うち<br>管内       | うち<br>管外 | うち<br>管内       | うち<br>管外 | うち<br>管内       | うち<br>管外 | うち<br>管内        | うち<br>管外 |        |  |           |
| 計    | 9,443    | 4,539    | 4        | 1        | 545      | 42       | 2,760          | 784      | 5,465          | 3,178    | 631            | 507      | 38              | 27       | 37.1   |  |           |
| 急病   | 5,624    | 2,672    | 1        |          | 281      | 19       | 1,524          | 368      | 3,373          | 1,935    | 421            | 334      | 24              | 16       | 38.2   |  |           |
| 交通事故 | 1,525    | 598      | 1        |          | 110      | 6        | 505            | 102      | 845            | 441      | 64             | 49       |                 |          | 34.3   |  |           |
| 一般負傷 | 1,238    | 533      | 1        | 1        | 75       | 10       | 379            | 88       | 695            | 363      | 81             | 65       | 7               | 6        | 36.6   |  |           |
| その他  | 1,056    | 736      | 1        |          | 79       | 7        | 352            | 226      | 552            | 439      | 65             | 59       | 7               | 5        | 35.9   |  |           |

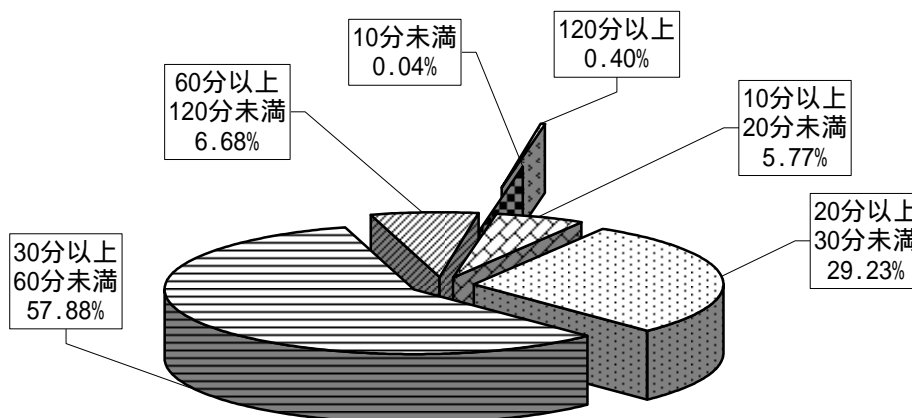
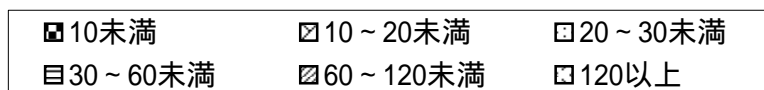

# 年齢区別事故種別搬送人員

(平成18年中)

| 種別<br>年齢区分 | 計     | 火災 | 自然災害 | 水難 | 交通    | 労働災害 | 運動競技 | 一般負傷  | 加害 | 自損行為 | 急病    | その他 |
|------------|-------|----|------|----|-------|------|------|-------|----|------|-------|-----|
| 計          | 9,443 | 16 | 2    |    | 1,525 | 102  | 53   | 1,238 | 75 | 100  | 5,624 | 708 |
| 新生児        | 20    |    |      |    |       |      |      |       |    |      | 2     | 18  |
| 乳・幼児       | 621   |    |      |    | 70    |      |      | 193   | 1  |      | 318   | 39  |
| 少年         | 539   | 4  |      |    | 227   | 1    | 34   | 76    | 7  | 7    | 168   | 15  |
| 成人         | 4,388 | 8  | 2    |    | 1,028 | 92   | 19   | 408   | 60 | 80   | 2,443 | 248 |
| 高齢者        | 3,875 | 4  |      |    | 200   | 9    |      | 561   | 7  | 13   | 2,693 | 388 |

新生児 生後28日以内  
 乳・幼児 生後29日以上7歳未満  
 少年 満7歳以上18歳未満  
 成人 満18歳以上65歳未満  
 高齢者 満65歳以上

■ 新生児 □ 乳・幼児 ▨ 少年 □ 成人 ▩ 高齢者

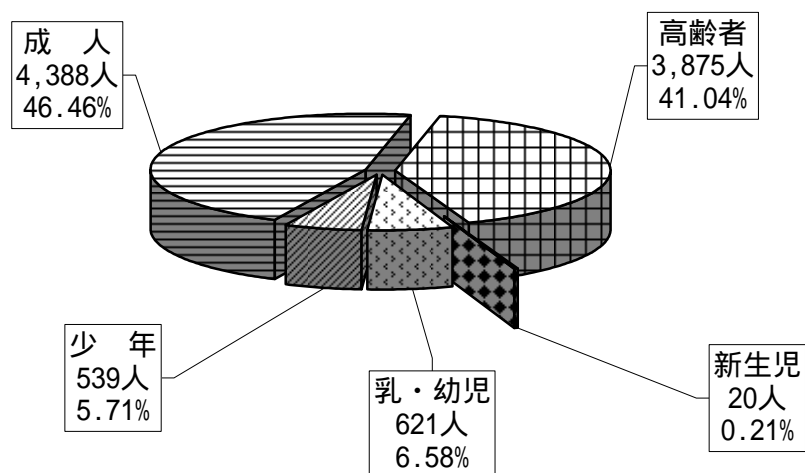

# 傷病程度別事故種別搬送人員

(平成18年中)

| 傷病程度・性別 |     | 種別<br>計 | 火<br>災 | 自<br>然<br>災<br>害 | 水<br>難 | 交<br>通 | 労<br>働<br>災<br>害 | 運<br>動<br>競<br>技 | 一<br>般<br>負<br>傷 | 加<br>害 | 自<br>損<br>行<br>為 | 急<br>病 | そ<br>の<br>他 |
|---------|-----|---------|--------|------------------|--------|--------|------------------|------------------|------------------|--------|------------------|--------|-------------|
|         |     |         |        |                  |        |        |                  |                  |                  |        |                  |        |             |
| 合 計     | 男 性 | 4,892   | 11     | 2                |        | 893    | 87               | 37               | 589              | 44     | 23               | 2,832  | 374         |
|         | 女 性 | 4,551   | 5      |                  |        | 632    | 15               | 16               | 649              | 31     | 77               | 2,792  | 334         |
|         | 計   | 9,443   | 16     | 2                |        | 1,525  | 102              | 53               | 1,238            | 75     | 100              | 5,624  | 708         |
| 死 亡     | 男 性 | 90      |        |                  |        | 7      |                  |                  | 2                |        | 3                | 77     | 1           |
|         | 女 性 | 56      |        |                  |        |        |                  |                  | 4                |        | 4                | 48     |             |
|         | 計   | 146     |        |                  |        | 7      |                  |                  | 6                |        | 7                | 125    | 1           |
| 重 症     | 男 性 | 501     | 2      | 2                |        | 35     | 11               | 2                | 23               |        | 6                | 340    | 80          |
|         | 女 性 | 429     |        |                  |        | 14     | 2                | 2                | 42               |        | 15               | 286    | 68          |
|         | 計   | 930     | 2      | 2                |        | 49     | 13               | 4                | 65               |        | 21               | 626    | 148         |
| 中 等 症   | 男 性 | 1,860   | 1      |                  |        | 159    | 42               | 10               | 151              | 8      | 6                | 1,232  | 251         |
|         | 女 性 | 1,761   | 1      |                  |        | 99     | 4                | 1                | 232              | 5      | 36               | 1,161  | 222         |
|         | 計   | 3,621   | 2      |                  |        | 258    | 46               | 11               | 383              | 13     | 42               | 2,393  | 473         |
| 軽 症     | 男 性 | 2,436   | 8      |                  |        | 690    | 34               | 25               | 412              | 36     | 8                | 1,182  | 41          |
|         | 女 性 | 2,301   | 4      |                  |        | 517    | 9                | 13               | 371              | 26     | 22               | 1,297  | 42          |
|         | 計   | 4,737   | 12     |                  |        | 1,207  | 43               | 38               | 783              | 62     | 30               | 2,479  | 83          |
| そ の 他   | 男 性 | 5       |        |                  |        | 2      |                  |                  | 1                |        |                  | 1      | 1           |
|         | 女 性 | 4       |        |                  |        | 2      |                  |                  |                  |        |                  |        | 2           |
|         | 計   | 9       |        |                  |        | 4      |                  |                  | 1                |        |                  | 1      | 3           |

□男性 □女性

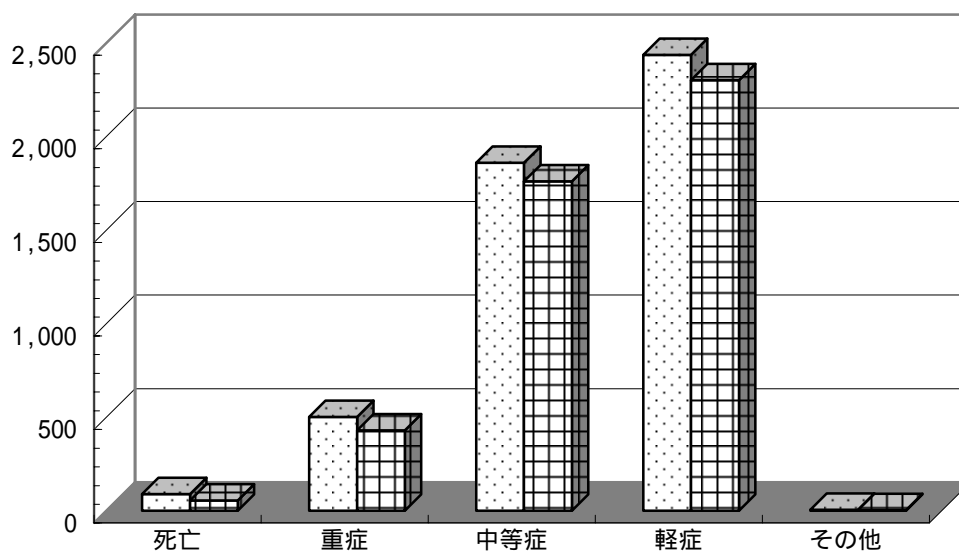

## 救急隊員が行った応急処置等の状況

(平成18年中)

| 事故種別・搬送人員    | 計      | 急病     | 交通事故  | 一般負傷  | その他   |
|--------------|--------|--------|-------|-------|-------|
| 応急処置項目       | 9,321  | 5,588  | 1,487 | 1,206 | 1,040 |
| 止血           | 145    | 13     | 30    | 67    | 35    |
| 固定           | 1,216  | 31     | 895   | 194   | 96    |
| 人工呼吸         | 39     | 33     |       | 1     | 5     |
| 心マッサージ       | 1      | 1      |       |       |       |
| うち自動式心マッサージ  |        |        |       |       |       |
| 心肺蘇生         | 242    | 208    | 9     | 12    | 13    |
| うち自動心肺蘇生     |        |        |       |       |       |
| 酸素吸入         | 2,641  | 2,001  | 180   | 105   | 355   |
| 気道確保         | 368    | 309    | 12    | 20    | 27    |
| うち経鼻エアウェイ    | 13     | 12     |       | 1     |       |
| うち喉頭鏡、鉗子等    | 14     | 7      |       | 7     |       |
| うちラリングアルマスク等 | 62     | 52     | 1     | 5     | 4     |
| うち気管挿管       | 18     | 14     | 1     | 2     | 1     |
| 保温           | 87     | 53     | 15    | 7     | 12    |
| 被覆           | 761    | 21     | 261   | 377   | 102   |
| 在宅療法継続       | 1      | 1      |       |       |       |
| ショックパンツ      |        |        |       |       |       |
| 除細動          | 24     | 22     |       | 1     | 1     |
| 静脈路確保        | 73     | 64     | 1     | 4     | 4     |
| うち薬剤投与       | 7      | 6      |       | 1     |       |
| 血圧測定         | 8,553  | 5,103  | 1,439 | 1,052 | 959   |
| 心音・呼吸音聴取     | 2,388  | 1,703  | 392   | 131   | 162   |
| 血中酸素飽和度測定    | 9,102  | 5,440  | 1,467 | 1,172 | 1,023 |
| 心電図測定        | 3,556  | 2,793  | 250   | 179   | 334   |
| うち伝送         |        |        |       |       |       |
| その他処置        | 6,138  | 4,749  | 286   | 521   | 582   |
| 計            | 35,335 | 22,545 | 5,237 | 3,843 | 3,710 |

注1 応急処置等は1人に対して複数実施するため、応急処置等対象人員及び事故種別等の件数とは一致しない。

注2 印は救急救命士のみが行うことの出来る処置項目である。

### 救急活動の推移（過去5年間）

| 年別 | 種別   | 計      | 火災 | 自然災害 | 水難 | 交通    | 労働災害 | 運動競技 | 一般負傷  | 加害  | 自損行為 | 急病    | その他   |
|----|------|--------|----|------|----|-------|------|------|-------|-----|------|-------|-------|
|    | 区分   |        |    |      |    |       |      |      |       |     |      |       |       |
| 14 | 出動件数 | 8,963  | 82 |      | 1  | 1,470 | 122  | 42   | 1,053 | 108 | 122  | 5,053 | 910   |
|    | 搬送人員 | 8,434  | 18 |      | 1  | 1,591 | 119  | 42   | 1,007 | 109 | 86   | 4,695 | 766   |
| 15 | 出動件数 | 9,299  | 83 |      | 2  | 1,391 | 103  | 59   | 1,139 | 102 | 146  | 5,354 | 920   |
|    | 搬送人員 | 8,775  | 23 |      |    | 1,543 | 101  | 61   | 1,082 | 102 | 103  | 5,002 | 758   |
| 16 | 出動件数 | 9,907  | 74 | 2    |    | 1,481 | 112  | 64   | 1,179 | 119 | 155  | 5,726 | 995   |
|    | 搬送人員 | 9,387  | 13 | 1    |    | 1,628 | 108  | 63   | 1,112 | 114 | 109  | 5,400 | 839   |
| 17 | 出動件数 | 10,636 | 70 |      | 3  | 1,519 | 128  | 62   | 1,309 | 100 | 132  | 6,264 | 1,049 |
|    | 搬送人員 | 10,012 | 12 |      |    | 1,618 | 121  | 62   | 1,231 | 93  | 94   | 5,882 | 899   |
| 18 | 出動件数 | 10,096 | 88 | 2    | 1  | 1,394 | 106  | 53   | 1,324 | 82  | 140  | 6,042 | 864   |
|    | 搬送人員 | 9,443  | 16 | 2    |    | 1,525 | 102  | 53   | 1,238 | 75  | 100  | 5,624 | 708   |

□ 出動件数 □ 搬送人員

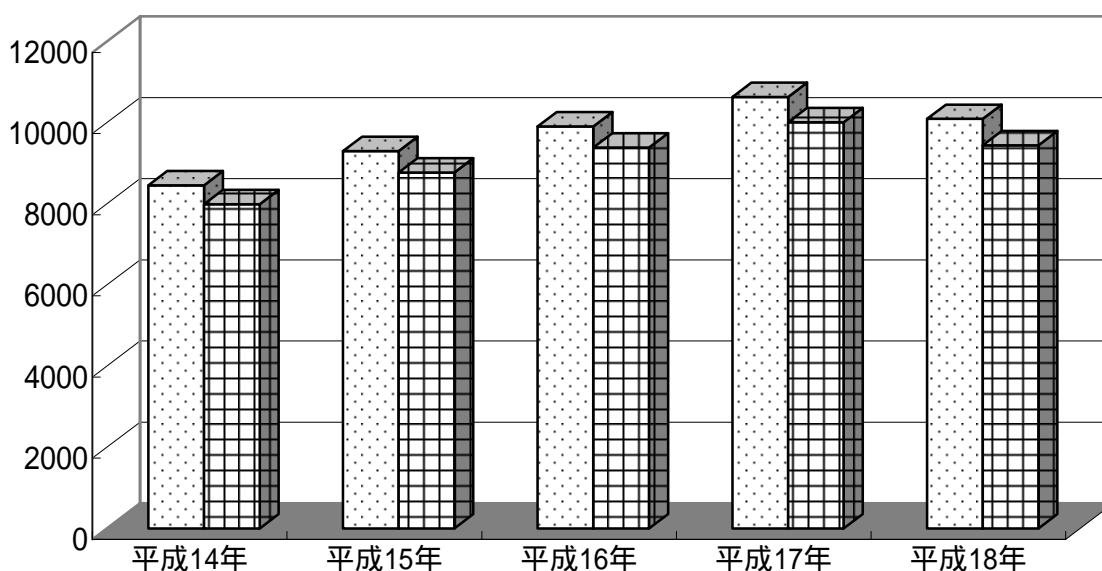

## 事故種別ドクターヘリ要請状況

(平成18年中)

| 種別<br>市町別 | 救急事故種別 |    |      |    |    |      |      |      |    |      |    |      |      |        |
|-----------|--------|----|------|----|----|------|------|------|----|------|----|------|------|--------|
|           | 計      | 火災 | 自然災害 | 水難 | 交通 | 労働災害 | 運動競技 | 一般負傷 | 加害 | 自損行為 | 急病 | その他  |      |        |
|           |        |    |      |    |    |      |      |      |    |      |    | 転院搬送 | 医師搬送 | 資輸機材等送 |
| 計         | 123    | 2  |      |    | 24 | 10   | 1    | 12   |    | 2    | 70 | 2    |      |        |
| 佐倉市       | 74     | 2  |      |    | 13 | 8    |      | 8    |    | 2    | 40 | 1    |      |        |
| 八街市       | 35     |    |      |    | 9  | 2    | 1    | 4    |    |      | 19 |      |      |        |
| 酒々井町      | 14     |    |      |    | 2  |      |      |      |    |      | 11 | 1    |      |        |

転院搬送は医療機関からの要請によるもの。

## 構成市町月別ドクターヘリ要請状況

(平成18年中)

| 月別<br>市町別 | 計   | 1月 | 2月 | 3月 | 4月 | 5月 | 6月 | 7月 | 8月 | 9月 | 10月 | 11月 | 12月 |
|-----------|-----|----|----|----|----|----|----|----|----|----|-----|-----|-----|
| 計         | 123 | 17 | 13 | 8  | 9  | 9  | 16 | 6  | 11 | 8  | 7   | 7   | 12  |
| 佐倉市       | 74  | 11 | 9  | 5  | 4  | 6  | 7  | 2  | 9  | 6  | 4   | 4   | 7   |
| 八街市       | 34  | 5  | 2  | 3  | 3  | 3  | 6  | 2  | 1  | 2  | 2   | 2   | 3   |
| 酒々井町      | 15  | 1  | 2  |    | 2  |    | 3  | 2  | 1  |    | 1   | 1   | 2   |
| 全 域       | 623 | 59 | 47 | 57 | 62 | 50 | 46 | 41 | 59 | 39 | 54  | 51  | 58  |

構成市町別ドクターヘリ要請状況

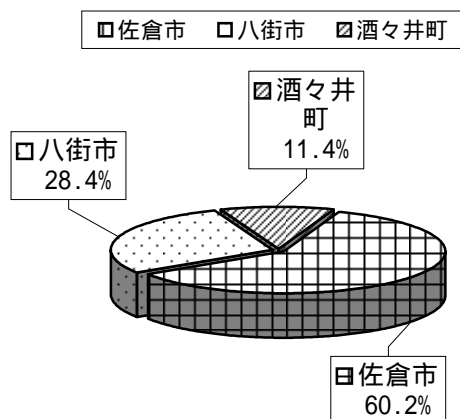

事故種別ドクターヘリ要請状況

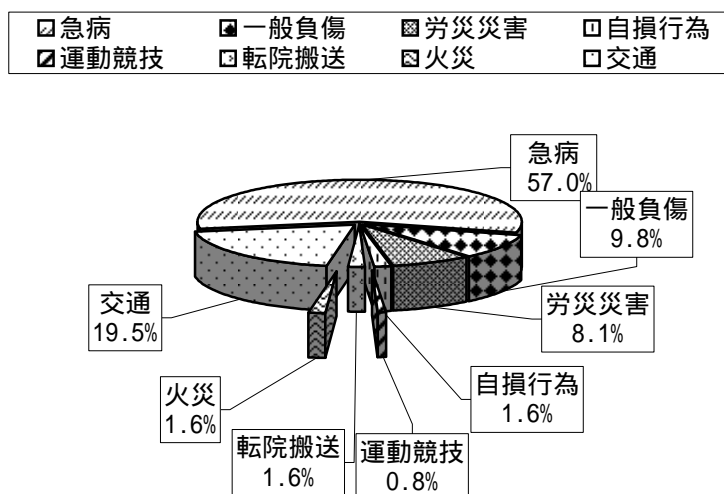



## 救命講習等実施状況

(平成18年中)

| 区分<br>所属別 | 上級救命講習 |      | 普通救命講習 |       | 救急講習 |       |
|-----------|--------|------|--------|-------|------|-------|
|           | 講習回数   | 受講者数 | 講習回数   | 受講者数  | 講習回数 | 受講者数  |
| 佐倉消防署     |        |      | 46     | 966   | 40   | 1,461 |
| 志津消防署     |        |      | 31     | 403   | 9    | 439   |
| 八街消防署     |        |      | 21     | 268   | 18   | 642   |
| 酒々井消防署    |        |      | 16     | 482   | 8    | 207   |
| 警防課       | 2      | 96   | 2      | 26    |      |       |
| 計         | 2      | 96   | 116    | 2,145 | 75   | 2,749 |

## 救命講習等の推移(過去5年間)

(平成18年中)

| 区分<br>年別 | 上級救命講習 |      | 普通救命講習 |       | 救急講習 |        |
|----------|--------|------|--------|-------|------|--------|
|          | 講習回数   | 受講者数 | 講習回数   | 受講者数  | 講習回数 | 受講者数   |
| 平成14年    | 8      | 323  | 71     | 819   | 47   | 1,405  |
| 平成15年    | 3      | 102  | 93     | 1,827 | 61   | 2,166  |
| 平成16年    | 2      | 74   | 77     | 1,229 | 61   | 2,489  |
| 平成17年    |        |      | 108    | 2,218 | 82   | 3,141  |
| 平成18年    | 2      | 96   | 116    | 2,145 | 75   | 2,749  |
| 計        | 15     | 595  | 465    | 8,238 | 326  | 11,950 |

□ 上級救命講習 □ 普通救命講習 □ 救急講習

(受講者数)

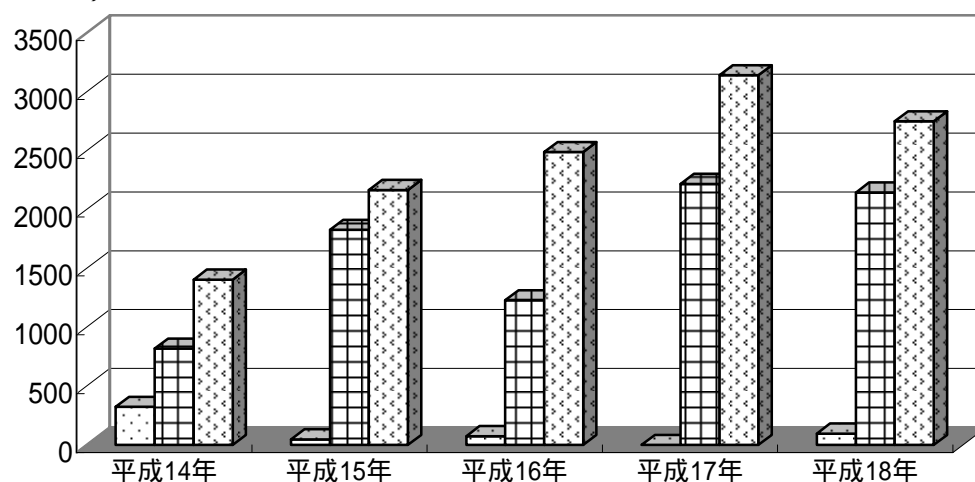

## 救助活動概要

従来、消防機関の行う救助活動とは、火災時における人命救助活動を根源として実施してまいりましたが、救助技術の飛躍的な向上及び救助資器材の整備が進み、交通事故、水難事故、自然災害など様々な救助事案に際し要救助者の生命、身体の危険を排除し人命救助に生かされ、市民の安全を確保する消防機関の重要な任務となっている。更に、人命救助に必要とされる特殊な救助器具の整備、山岳救助器具「都市型救助法」に取り組み、平成 20 年度に更新予定の佐倉消防署救助工作車を現在の 型から 型に昇格させ高度な救助資機材、特殊車両及び高度な救助技術、知識を兼ね備えた救助隊員による編成を図ります。

平成 18 年中における、救助業務実施状況は、救助出動件数 147 件、救助活動件数 35 件、救助人員 21 人となっており、救助出動件数を構成市町別にみると、佐倉市 79 件(53.9%)、八街市 49 件(34.3%) 酒々井町 17 件(11.6%) となっており、

これを前年と比較すると救助出動件数は7件(-4.5%)減少、救助活動件数7件(12.5%)減少、救助人員34人(61.8%)減少しています。

# 救助業務実施状況

## 構成市町別救助活動状況

(平成18年中)

| 市町別  | 事故種別<br>区分 | 計   | 火 災    |                  | 交<br>通<br>事<br>故 | 水<br>難<br>事<br>故 | 風<br>水<br>害<br>等<br>自<br>然<br>災<br>害 | 機<br>械<br>に<br>よ<br>る<br>事<br>故 | 建<br>物<br>等<br>に<br>よ<br>る<br>事<br>故 | ガ<br>ス<br>及<br>び<br>酸<br>欠<br>事<br>故 | 破<br>裂<br>事<br>故 | そ<br>の<br>他<br>の<br>事<br>故 |
|------|------------|-----|--------|------------------|------------------|------------------|--------------------------------------|---------------------------------|--------------------------------------|--------------------------------------|------------------|----------------------------|
|      |            |     | 建<br>物 | 建<br>物<br>以<br>外 |                  |                  |                                      |                                 |                                      |                                      |                  |                            |
| 計    | 救助出動件数     | 147 | 60     | 26               | 36               | 2                |                                      | 3                               |                                      |                                      |                  | 20                         |
|      | 救助活動件数     | 35  | 11     | 1                | 16               | 2                |                                      | 1                               |                                      |                                      |                  | 4                          |
|      | 救 助 人 員    | 21  | 1      | 1                | 16               |                  |                                      | 1                               |                                      |                                      |                  | 2                          |
| 佐倉市  | 救助出動件数     | 79  | 33     | 17               | 18               | 2                |                                      | 2                               |                                      |                                      |                  | 7                          |
|      | 救助活動件数     | 20  | 5      | 1                | 10               | 2                |                                      |                                 |                                      |                                      |                  | 2                          |
|      | 救 助 人 員    | 13  | 1      | 1                | 11               |                  |                                      |                                 |                                      |                                      |                  |                            |
| 八街市  | 救助出動件数     | 49  | 15     | 7                | 16               |                  |                                      | 1                               |                                      |                                      |                  | 10                         |
|      | 救助活動件数     | 10  | 2      |                  | 5                |                  |                                      | 1                               |                                      |                                      |                  | 2                          |
|      | 救 助 人 員    | 7   |        |                  | 4                |                  |                                      | 1                               |                                      |                                      |                  | 2                          |
| 酒々井町 | 救助出動件数     | 17  | 10     | 2                | 2                |                  |                                      |                                 |                                      |                                      |                  | 3                          |
|      | 救助活動件数     | 5   | 4      |                  | 1                |                  |                                      |                                 |                                      |                                      |                  |                            |
|      | 救 助 人 員    | 1   |        |                  | 1                |                  |                                      |                                 |                                      |                                      |                  |                            |
| 管外   | 救助出動件数     | 2   | 2      |                  |                  |                  |                                      |                                 |                                      |                                      |                  |                            |
|      | 救助活動件数     |     |        |                  |                  |                  |                                      |                                 |                                      |                                      |                  |                            |
|      | 救 助 人 員    |     |        |                  |                  |                  |                                      |                                 |                                      |                                      |                  |                            |

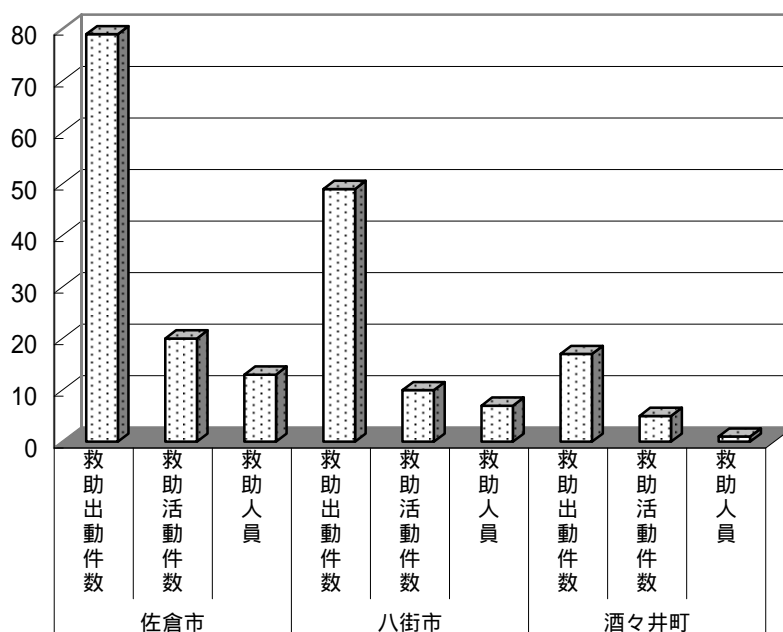

## 事故種別救助出動人員及び活動人員

(平成18年中)

| 隊員別     | 事故種別<br>区分 | 計     | 火 災    |            | 交 通<br>事 故 | 水 難<br>事 故 | 自 風<br>然 水<br>災 害<br>等 | 事 機<br>械 に<br>よ<br>る 故<br>る | よ 建<br>る 物<br>事 等<br>に 故<br>に | 酸 ガ<br>欠 入<br>事 及<br>び | 破 裂<br>事 故 | 事 そ<br>の 他<br>の 故 |
|---------|------------|-------|--------|------------|------------|------------|------------------------|-----------------------------|-------------------------------|------------------------|------------|-------------------|
|         |            |       | 建<br>物 | 建 物<br>以 外 |            |            |                        |                             |                               |                        |            |                   |
| 計       | 救助出動人員     | 2,582 | 781    | 50         | 660        | 33         |                        | 43                          |                               |                        |            | 1,015             |
|         | 救助活動人員     | 785   | 312    | 25         | 296        | 27         |                        | 17                          |                               |                        |            | 108               |
| 専任救助隊   | 救助出動人員     | 293   | 44     | 4          | 144        | 8          |                        | 13                          |                               |                        |            | 80                |
|         | 救助活動人員     | 116   | 28     | 4          | 60         | 8          |                        | 4                           |                               |                        |            | 12                |
| 兼任救助隊   | 救助出動人員     | 201   | 53     | 5          | 67         | 3          |                        | 3                           |                               |                        |            | 70                |
|         | 救助活動人員     | 106   | 33     | 5          | 42         | 3          |                        | 3                           |                               |                        |            | 20                |
| 消 防 隊 員 | 救助出動人員     | 798   | 167    | 10         | 313        | 16         |                        | 18                          |                               |                        |            | 274               |
|         | 救助活動人員     | 374   | 116    | 10         | 149        | 16         |                        | 10                          |                               |                        |            | 73                |
| 救 急 隊 員 | 救助出動人員     | 243   | 30     | 6          | 132        | 6          |                        | 9                           |                               |                        |            | 60                |
|         | 救助活動人員     | 57    | 3      | 6          | 45         |            |                        |                             |                               |                        |            | 3                 |
| 消 防 団 員 | 救助出動人員     | 1,047 | 487    | 25         | 4          |            |                        |                             |                               |                        |            | 531               |
|         | 救助活動人員     | 165   | 165    |            |            |            |                        |                             |                               |                        |            |                   |

各欄の上段は出動人員、下段は活動人員を示す。「出動人員」とは、救助活動を行うために出動した全ての人員をいい、火災の場合には、出動した全ての人員をいう。「活動人員」とは、出動人員のうち実際に救助活動を行った人員をいう。

## 事故種別救助出動車両及び活動車両

(平成18年中)

| 車両別                    | 事故種別<br>区分 | 計   | 火 災    |            | 交 通<br>事 故 | 水 難<br>事 故 | 自 風<br>然 水<br>災 害<br>等 | 事 機<br>械 に<br>よ<br>る 故<br>る | よ 建<br>る 物<br>事 等<br>に 故<br>に | 酸 ガ<br>欠 入<br>事 及<br>び | 破 裂<br>事 故 | 事 そ<br>の 他<br>の 故 |
|------------------------|------------|-----|--------|------------|------------|------------|------------------------|-----------------------------|-------------------------------|------------------------|------------|-------------------|
|                        |            |     | 建<br>物 | 建 物<br>以 外 |            |            |                        |                             |                               |                        |            |                   |
| 計                      | 救助出動車両     | 496 | 133    | 7          | 178        | 11         |                        | 18                          |                               |                        |            | 149               |
|                        | 救助活動車両     | 116 | 50     | 4          | 38         | 3          |                        | 4                           |                               |                        |            | 17                |
| 救 助 工 作 車              | 救助出動車両     | 72  | 10     | 1          | 36         | 2          |                        | 3                           |                               |                        |            | 20                |
|                        | 救助活動車両     | 27  | 6      | 1          | 14         | 2          |                        | 1                           |                               |                        |            | 3                 |
| 消 防 ポ ン プ<br>自 動 車     | 救助出動車両     | 201 | 44     | 3          | 80         | 4          |                        | 5                           |                               |                        |            | 65                |
|                        | 救助活動車両     | 50  | 25     | 3          | 16         | 1          |                        | 2                           |                               |                        |            | 3                 |
| 消 防 は し ご 付<br>自 動 車   | 救助出動車両     | 4   |        |            |            |            |                        |                             |                               |                        |            | 4                 |
|                        | 救助活動車両     |     |        |            |            |            |                        |                             |                               |                        |            |                   |
| 化 学 消 防 ポ ン<br>プ 自 動 車 | 救助出動車両     | 27  | 5      | 1          | 4          |            |                        | 2                           |                               |                        |            | 15                |
|                        | 救助活動車両     | 7   | 4      |            | 1          |            |                        | 1                           |                               |                        |            | 1                 |
| 指 揮 車 及 び<br>先 行 車     | 救助出動車両     | 34  | 12     |            | 11         | 3          |                        | 4                           |                               |                        |            | 4                 |
|                        | 救助活動車両     |     |        |            |            |            |                        |                             |                               |                        |            |                   |
| 救 急 自 動 車              | 救助出動車両     | 86  | 10     | 2          | 47         | 2          |                        | 4                           |                               |                        |            | 21                |
|                        | 救助活動車両     | 16  | 1      |            | 7          |            |                        |                             |                               |                        |            | 8                 |
| そ の 他                  | 救助出動車両     |     |        |            |            |            |                        |                             |                               |                        |            |                   |
|                        | 救助活動車両     |     |        |            |            |            |                        |                             |                               |                        |            |                   |
| 消 防 団 車 両              | 救助出動車両     | 76  | 52     |            |            |            |                        |                             |                               |                        |            | 24                |
|                        | 救助活動車両     | 16  | 14     |            |            |            |                        |                             |                               |                        |            | 2                 |

各欄の上段は出動車両、下段は活動車両を示す。「出動車両」とは、救助活動を行うために出動した全ての車両をいい、火災の場合には、出動した全ての車両をいう。「活動車両」とは、出動車両のうち実際に救助活動を行った車両をいう。

## 救助活動状況の推移（5年間）

| 年別 | 事故種別<br>区分 | 計   | 火災     |                  | 交通<br>事故 | 水<br>難<br>事<br>故 | 自<br>然<br>水<br>災<br>害<br>等 | 風<br>害<br>等 | 事<br>機<br>械<br>に<br>よ<br>る<br>故<br>る | よ<br>建<br>る<br>物<br>事<br>等<br>に | 事<br>ガ<br>ス<br>及<br>び<br>酸<br>欠 | 破<br>裂<br>事<br>故 | そ<br>の<br>他<br>の<br>事<br>故 |
|----|------------|-----|--------|------------------|----------|------------------|----------------------------|-------------|--------------------------------------|---------------------------------|---------------------------------|------------------|----------------------------|
|    |            |     | 建<br>物 | 建<br>物<br>以<br>外 |          |                  |                            |             |                                      |                                 |                                 |                  |                            |
| 14 | 救助出動件数     | 162 | 54     | 21               | 63       |                  |                            |             |                                      | 5                               |                                 |                  | 19                         |
|    | 救助活動件数     | 43  |        |                  | 32       |                  |                            |             | 2                                    |                                 |                                 |                  | 9                          |
|    | 救助人員       | 50  |        |                  | 37       |                  |                            |             | 4                                    |                                 |                                 |                  | 9                          |
| 15 | 救助出動件数     | 158 | 61     | 18               | 53       | 4                |                            |             | 3                                    | 3                               |                                 |                  | 16                         |
|    | 救助活動件数     | 56  | 6      |                  | 32       | 4                |                            |             | 1                                    | 2                               |                                 |                  | 11                         |
|    | 救助人員       | 56  | 2      |                  | 39       | 2                |                            |             | 2                                    | 2                               |                                 |                  | 9                          |
| 16 | 救助出動件数     | 142 | 43     | 16               | 57       | 1                | 6                          |             | 3                                    | 2                               |                                 |                  | 14                         |
|    | 救助活動件数     | 49  | 7      |                  | 33       |                  | 2                          |             | 2                                    | 1                               |                                 |                  | 4                          |
|    | 救助人員       | 54  | 4      |                  | 39       |                  | 3                          |             | 2                                    | 1                               |                                 |                  | 5                          |
| 17 | 救助出動件数     | 154 | 52     | 15               | 44       | 5                |                            |             | 5                                    | 3                               |                                 |                  | 30                         |
|    | 救助活動件数     | 46  | 2      |                  | 30       | 4                |                            |             | 3                                    | 1                               |                                 |                  | 6                          |
|    | 救助人員       | 55  | 3      |                  | 37       | 2                |                            |             | 4                                    | 1                               |                                 |                  | 8                          |
| 18 | 救助出動件数     | 147 | 60     | 26               | 36       | 2                |                            |             | 3                                    |                                 |                                 |                  | 20                         |
|    | 救助活動件数     | 35  | 11     | 1                | 16       | 2                |                            |             | 1                                    |                                 |                                 |                  | 4                          |
|    | 救助人員       | 21  | 1      | 1                | 16       |                  |                            |             | 1                                    |                                 |                                 |                  | 2                          |

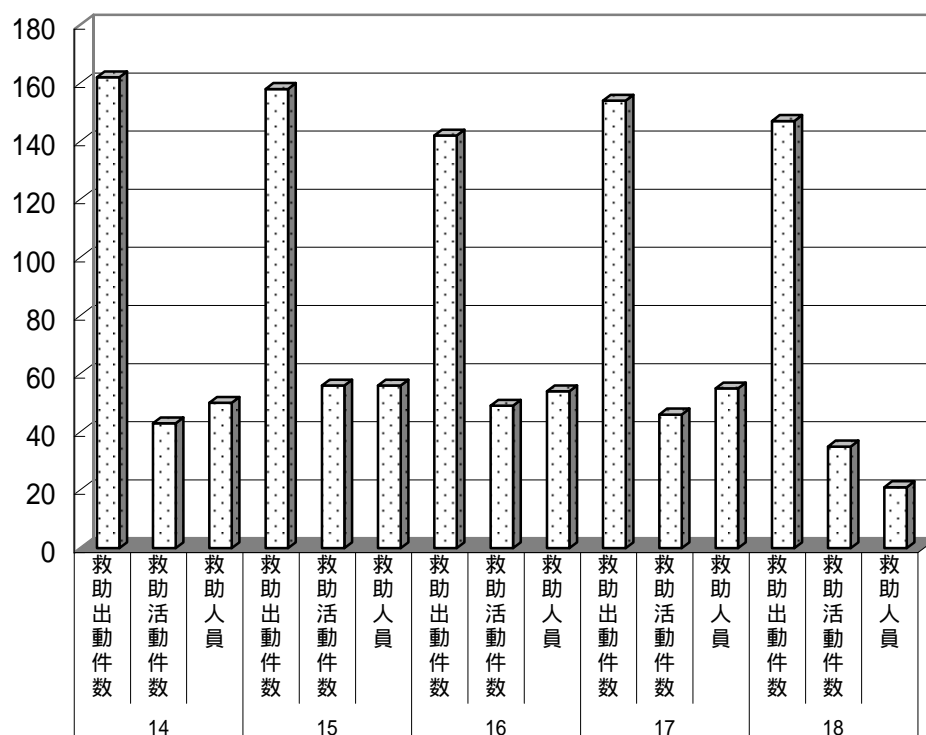

## 救助資機（器）材の保有状況

| 名 称    |                   | 数量 | 名 称   |              | 数量    |    |
|--------|-------------------|----|-------|--------------|-------|----|
| 一般救助用  | カギ付はしご（チタン製）      | 2  | 水難救助用 | 潜水器具         | 7     |    |
|        | 三連はしご（チタン製）       | 4  |       | 救命胴衣         | 20    |    |
|        | ワイヤーはしご           | 1  |       | 救命浮環         | 2     |    |
|        | 空気式救助マット          | 2  |       | 浮環           | 3     |    |
|        | 救命索発射銃            | 1  |       | 救命ボート        | 3     |    |
|        | サバイバースリング及び救助用縛帯  | 10 |       | 船外機          | 2     |    |
|        | 平坦架               | 1  |       | 水中ライト        | 6     |    |
|        | バスケット担架           | 2  |       | 化学防護服        | 4     |    |
| 重量物排除用 | 油圧式ジャッキ           | 1  | 隊員保護用 | 防毒衣          | 3     |    |
|        | 油圧式スプレッター         | 1  |       | 放射線防護衣       | 3     |    |
|        | 可般ウインチ            | 5  |       | 帯電手袋         | 8     |    |
|        | マット型空気ジャッキ        | 1  |       | 帯電衣等         | 5     |    |
|        | 大型油圧式スプレッター       | 1  |       | 保 呼<br>護 用 吸 | 空気呼吸器 | 14 |
|        | マンホール救助器具         | 1  |       |              | 酸素呼吸器 | 10 |
| 切断用    | 空気式大型油圧切断機        | 1  | そ の 他 | 送排風機         | 1     |    |
|        | エンジンカッター          | 1  |       | 画像探査装置（ 型 ）  | 1     |    |
|        | ガス溶断器             | 1  |       | 熱画像直視装置      | 1     |    |
|        | チェーンソー            | 1  |       | 携帯拡声器        | 5     |    |
|        | 鉄線カッター            | 3  |       | 携帯無線器        | 4     |    |
|        | エアーソー             | 1  |       | 緩降機          | 3     |    |
| 破壊用    | 万能斧               | 6  |       | ロープ登降機       | 3     |    |
|        | ハンマー              | 2  |       | 応急処置セット      | 1     |    |
|        | 削岩機               | 1  |       |              |       |    |
|        | ハンマードリル           | 1  |       |              |       |    |
| 測定用    | 毒ガス検知管            | 2  |       |              |       |    |
|        | 可燃性・有毒ガス及び酸素濃度測定器 | 1  |       |              |       |    |
|        | 放射線測定器            | 1  |       |              |       |    |

## 消防応援協定

| 協定（協議会）名              | 協定年月日      | 協定締結消防機関名   | 備考  |
|-----------------------|------------|---|---|
| 千葉県広域消防相互応援協定         | 昭和40年7月19日 | 県下市町村及び一部事務組合の消防機関  | 非常災害時に備え、消防組法第39条の規定により、左記消防機関と相互応援協定を締結している。 |
| 東関東自動車道及び新空港自動車道消防協議会 | 昭和54年10月1日 | 千葉市消防局、市川市消防局、船橋市消防局、成田市消防本部、習志野市消防本部、浦安市消防本部、四街道市消防本部、市原市消防局、袖ヶ浦市消防本部、木更津市消防本部、君津市消防本部、富里市消防本部、香取広域市町村圏事務組合消防本部、鹿行広域事務組合消防本部（茨城県内消防本部） |   |
| 成田国際空港消防相互応援協定        | 昭和53年3月18日 | 成田市消防本部、香取広域市町村圏事務組合消防本部、匝瑳市横芝光町消防組合消防本部、富里市消防本部、栄町消防本部、山武郡市広域行政組合消防本部、印西地区消防組合消防本部、四街道市消防本部  |   |

# 消防音楽隊編



## 音楽隊員所属・階級別表

(平成19年4月1日現在)

| 所属別 \ 階級別 | 計  | 消 防 司 令 | 消 防 司 令 補 | 消 防 士 長 | 消 防 士 |
|-----------|----|---------|-----------|---------|-------|
| 計         | 28 | 3       | 9         | 4       | 12    |
| 消 防 本 部   | 3  | 2       | 1         |         |       |
| 消 防 署     | 25 | 1       | 8         | 4       | 12    |

## 音楽隊の編成

(平成19年4月1日現在)

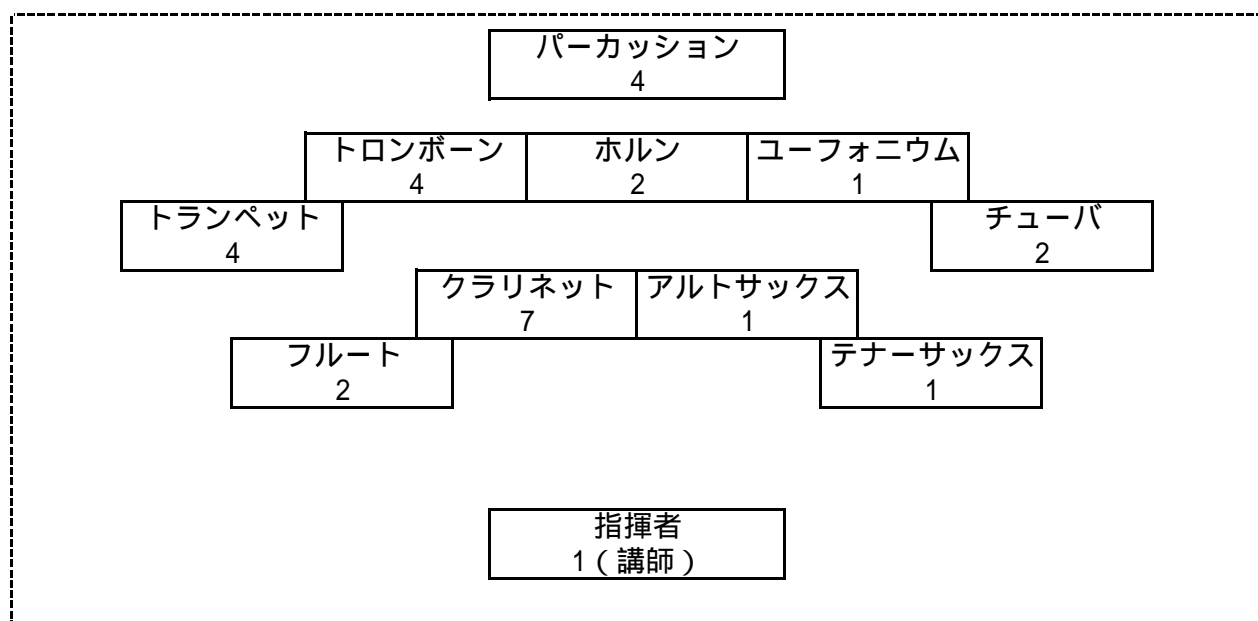

## 音楽隊出演及び練習状況

(平成18年中)

| 区 分 | 計  | 1月 | 2月 | 3月 | 4月 | 5月 | 6月 | 7月 | 8月 | 9月 | 10月 | 11月 | 12月 |
|-----|----|----|----|----|----|----|----|----|----|----|-----|-----|-----|
| 計   | 43 | 5  | 3  | 3  | 4  | 4  | 3  | 3  | 5  | 4  | 4   | 2   | 3   |
| 出 演 | 11 | 3  |    |    |    | 2  |    |    | 3  | 1  | 2   |     |     |
| 練 習 | 32 | 2  | 3  | 3  | 4  | 2  | 3  | 3  | 2  | 3  | 2   | 2   | 3   |

## 音楽隊出演行事等

(平成18年中)

- 構成市町出初式
- 酒々井町戦没者追悼式
- NHK「みんなのラジオ体操」後の広報・演奏
- 明朗塾夏まつり
- 臼井ふるさとにぎわい祭り
- 千葉県消防学校初任科音楽教育
- 救急の日の広報活動
- 千葉県消防長会消防音楽隊フェスティバル
- 佐倉市立印南小学校音楽鑑賞会
- 防災フェア・ユーカーリフェスタ



# 消 防 団 編



佐倉市消防団関係（資料提供：佐倉市）  
消防団員配置状況

（平成19年4月1日現在）

| 区分 | 階級<br>(職名) | 計   | 団          | 副 | 副(本部長) | 分(本部長) | 分 | 副 | 部  | 班  | 団   |
|----|------------|-----|------------|---|--------|--------|---|---|----|----|-----|
|    |            |     | 長          | 長 | 長      | 長      | 長 | 長 | 長  | 長  | 員   |
| 定員 |            | 832 | 階級別の定員区分なし |   |        |        |   |   |    |    |     |
| 実員 |            | 778 | 1          | 4 |        | 4      | 7 | 7 | 52 | 52 | 651 |

所属別消防団員数

（平成19年4月1日現在）

| 分団別  | 階級<br>(職名) | 管轄区域 | 計   | 団 | 副 | 副(本部長) | 分(本部長) | 分 | 副 | 部  | 班  | 団   |
|------|------------|------|-----|---|---|--------|--------|---|---|----|----|-----|
|      |            |      |     | 長 | 長 | 長      | 長      | 長 | 長 | 長  | 長  | 員   |
| 計    |            |      | 778 | 1 | 4 |        | 4      | 7 | 7 | 52 | 52 | 651 |
| 団本部  |            |      | 9   | 1 | 4 |        | 4      |   |   |    |    |     |
| 第1分団 |            | 佐倉   | 152 |   |   |        |        | 1 | 1 | 10 | 10 | 130 |
| 第2分団 |            | 志津   | 135 |   |   |        |        | 1 | 1 | 9  | 9  | 115 |
| 第3分団 |            | 臼井   | 89  |   |   |        |        | 1 | 1 | 6  | 6  | 75  |
| 第4分団 |            | 根郷   | 150 |   |   |        |        | 1 | 1 | 10 | 10 | 128 |
| 第5分団 |            | 和田   | 81  |   |   |        |        | 1 | 1 | 6  | 6  | 67  |
| 第6分団 |            | 弥富   | 91  |   |   |        |        | 1 | 1 | 6  | 6  | 77  |
| 第7分団 |            | 千代田  | 71  |   |   |        |        | 1 | 1 | 5  | 5  | 59  |

消防団員の在職年数

（平成19年4月1日現在）

| 区分          | 階級<br>(職名) | 計   | 団 | 副 | 副(本部長) | 分(本部長) | 分 | 副 | 部  | 班  | 団   |
|-------------|------------|-----|---|---|--------|--------|---|---|----|----|-----|
|             |            |     | 長 | 長 | 長      | 長      | 長 | 長 | 長  | 長  | 員   |
| 計           |            | 778 | 1 | 4 |        | 4      | 7 | 7 | 52 | 52 | 651 |
| 5年未満        |            | 226 |   |   |        |        | 1 |   | 11 | 15 | 199 |
| 5年以上～10年未満  |            | 196 |   |   |        |        | 1 | 1 | 26 | 22 | 146 |
| 10年以上～15年未満 |            | 191 |   |   |        | 1      | 1 | 3 | 12 | 9  | 165 |
| 15年以上～20年未満 |            | 98  |   | 2 |        |        | 2 | 1 | 3  | 3  | 87  |
| 20年以上～25年未満 |            | 55  |   |   |        | 2      | 2 | 2 |    | 2  | 47  |
| 25年以上～30年未満 |            | 11  |   | 2 |        | 1      |   |   |    | 1  | 7   |
| 30年以上       |            | 1   | 1 |   |        |        |   |   |    |    |     |

## 消防団員の年齢構成

(平成19年4月1日現在)

| 階級<br>(職名) | 計   | 団<br>長 | 副<br>団<br>長 | 副<br>(本<br>団<br>部<br>長) | 分<br>(本<br>団<br>部<br>員) | 分<br>団<br>長 | 副<br>分<br>団<br>長 | 部<br>長 | 班<br>長 | 団<br>員 |
|------------|-----|--------|-------------|-------------------------|-------------------------|-------------|------------------|--------|--------|--------|
| 計          | 778 | 1      | 4           |                         | 4                       | 7           | 7                | 52     | 52     | 651    |
| 19歳以下      |     |        |             |                         |                         |             |                  |        |        |        |
| 20歳～29歳    | 165 |        |             |                         |                         |             |                  | 4      | 10     | 151    |
| 30歳～39歳    | 401 |        |             |                         |                         |             | 2                | 37     | 34     | 328    |
| 40歳～49歳    | 198 |        | 1           |                         | 2                       | 5           | 3                | 11     | 8      | 168    |
| 50歳以上      | 14  | 1      | 3           |                         | 2                       | 2           | 2                |        |        | 4      |

## 消防団員の職業

(平成19年4月1日現在)

| 区分 | 計   | 農<br>業 | 林<br>業 | 漁<br>業 | 鉱<br>業 | 建<br>設<br>業 | 製<br>造<br>業 | 電<br>気<br>・<br>ガ<br>ス<br>・<br>熱<br>供<br>給<br>・<br>水<br>道<br>業 | 運<br>輸<br>・<br>通<br>信<br>業 | 卸<br>売<br>・<br>小<br>売<br>業<br>・<br>飲<br>食<br>店 | 金<br>融<br>・<br>保<br>険<br>業 | 不<br>動<br>産<br>業 | サ<br>ー<br>ビ<br>ス<br>業 | 国<br>家<br>公<br>務<br>員 | 地<br>方<br>公<br>務<br>員 | 特<br>殊<br>法<br>人<br>等<br>公<br>務<br>員<br>に<br>準<br>ず<br>る<br>職<br>員 | 分<br>類<br>不<br>能<br>の<br>産<br>業 | そ<br>の<br>他 |
|----|-----|--------|--------|--------|--------|-------------|-------------|---|----------------------------|--|----------------------------|------------------|-----------------------|-----------------------|-----------------------|--|---------------------------------|-------------|
| 人数 | 778 | 36     | 1      |        |        | 109         | 108         | 29  | 75                         | 59   | 17                         | 2                | 184                   | 15                    | 47                    | 4  | 1                               | 91          |

# 佐倉市消防団車両及び小型ポンプ配置状況

(平成19年4月1日現在)

| 所     | 属                   | 車 両 名 称             | 年式      | 車 種       | ポンプメーカー     |
|-------|---------------------|---------------------|---------|-----------|-------------|
| 消防団本部 | 乗                   | 用 車                 | H 9     | ト ヨ タ     |             |
| 第1分団  | 1 部                 | 消 防 ポ ン プ 自 動 車     | H 8     | い す ゞ     | 野 口 ポ ン プ   |
|       | 2 部                 | 消 防 ポ ン プ 自 動 車     | H11     | 三 菱       | G M い ち は ら |
|       | 3 部                 | 消 防 ポ ン プ 自 動 車     | H 9     | い す ゞ     | 野 口 ポ ン プ   |
|       | 4 部                 | 消 防 ポ ン プ 自 動 車     | H 18    | 三 菱       | G M い ち は ら |
|       | 5 部                 | 小 型 動 力 ポ ン プ 積 載 車 | H 6     | ニ ッ サ ン   | ト ー ハ ッ     |
|       | 6 部                 | 小 型 動 力 ポ ン プ 積 載 車 | H 6     | ニ ッ サ ン   | 富 士 ロ ビ ン   |
|       | 7 部                 | 小 型 動 力 ポ ン プ 積 載 車 | H 18    | ニ ッ サ ン   | ト ー ハ ッ     |
|       | 8 部                 | 小 型 動 力 ポ ン プ 積 載 車 | H 4     | ニ ッ サ ン   | ト ー ハ ッ     |
|       | 9 部                 | 小 型 動 力 ポ ン プ 積 載 車 | H 6     | ニ ッ サ ン   | 富 士 ロ ビ ン   |
|       | 1 0 部               | 小 型 動 力 ポ ン プ 積 載 車 | H 16    | ニ ッ サ ン   | 富 士 ロ ビ ン   |
| 第2分団  | 1 1 部               | 消 防 ポ ン プ 自 動 車     | H 8     | い す ゞ     | 野 口 ポ ン プ   |
|       | 1 2 部               | 小 型 動 力 ポ ン プ 積 載 車 | H 6     | ニ ッ サ ン   | ト ー ハ ッ     |
|       | 1 3 部               | 消 防 ポ ン プ 自 動 車     | H 7     | ニ ッ サ ン   | ト ー ハ ッ     |
|       | 1 4 部               | 小 型 動 力 ポ ン プ 積 載 車 | H 6     | ニ ッ サ ン   | 富 士 ロ ビ ン   |
|       | 1 5 部               | 小 型 動 力 ポ ン プ 積 載 車 | H 7     | ニ ッ サ ン   | 富 士 ロ ビ ン   |
|       | 1 6 部               | 小 型 動 力 ポ ン プ 積 載 車 | H 18    | ニ ッ サ ン   | ト ー ハ ッ     |
|       | 1 7 部               | 消 防 ポ ン プ 自 動 車     | H 7     | い す ゞ     | 野 口 ポ ン プ   |
|       | 1 8 部               | 小 型 動 力 ポ ン プ 積 載 車 | H16     | ニ ッ サ ン   | ト ー ハ ッ     |
|       | 1 9 部               | 消 防 ポ ン プ 自 動 車     | H11     | 三 菱       | G M い ち は ら |
| 第3分団  | 2 2 部               | 消 防 ポ ン プ 自 動 車     | H11     | 三 菱       | G M い ち は ら |
|       | 2 3 部               | 小 型 動 力 ポ ン プ 積 載 車 | H 16    | ニ ッ サ ン   | 富 士 ロ ビ ン   |
|       | 2 4 部               | 小 型 動 力 ポ ン プ 積 載 車 | H 18    | ニ ッ サ ン   | ト ー ハ ッ     |
|       | 2 5 部               | 小 型 動 力 ポ ン プ 積 載 車 | H 7     | ニ ッ サ ン   | 富 士 ロ ビ ン   |
|       | 2 6 部               | 小 型 動 力 ポ ン プ 積 載 車 | H 6     | ニ ッ サ ン   | 富 士 ロ ビ ン   |
|       | 2 7 部               | 小 型 動 力 ポ ン プ 積 載 車 | H 6     | ニ ッ サ ン   | ト ー ハ ッ     |
| 3 0 部 | 小 型 動 力 ポ ン プ 積 載 車 | H 6                 | ニ ッ サ ン | 富 士 ロ ビ ン |             |

| 所         | 属             | 車 両 名 称         | 年式      | 車 種     | ポンプメーカー   |
|-----------|---------------|-----------------|---------|---------|-----------|
| 第4分団      | 3 1 部         | 小型動力ポンプ積載車      | H 4     | ニ ッ サ ン | ト ー ハ ッ   |
|           | 3 2 部         | 小型動力ポンプ積載車      | H 4     | ニ ッ サ ン | 富 士 口 ビ ン |
|           | 3 3 部         | 消 防 ポ ン プ 自 動 車 | H 9     | い す ゞ   | 野 口 ポ ン プ |
|           | 3 4 部         | 小型動力ポンプ積載車      | H 7     | ニ ッ サ ン | ト ー ハ ッ   |
|           | 3 5 部         | 小型動力ポンプ積載車      | H 7     | ニ ッ サ ン | ト ー ハ ッ   |
|           | 3 6 部         | 小型動力ポンプ積載車      | H 7     | ニ ッ サ ン | 富 士 口 ビ ン |
|           | 3 7 部         | 小型動力ポンプ積載車      | H 4     | ニ ッ サ ン | ト ー ハ ッ   |
|           | 3 8 部         | 小型動力ポンプ積載車      | H 6     | ニ ッ サ ン | ト ー ハ ッ   |
|           | 3 9 部         | 小型動力ポンプ積載車      | H 16    | ニ ッ サ ン | 富 士 口 ビ ン |
| 第5分団      | 4 1 部         | 小型動力ポンプ積載車      | H 7     | ニ ッ サ ン | ト ー ハ ッ   |
|           | 4 2 部         | 小型動力ポンプ積載車      | H 7     | ニ ッ サ ン | 富 士 口 ビ ン |
|           | 4 3 部         | 小型動力ポンプ積載車      | H 7     | ニ ッ サ ン | ト ー ハ ッ   |
|           | 4 4 部         | 小型動力ポンプ積載車      | H 7     | ニ ッ サ ン | 富 士 口 ビ ン |
|           | 4 5 部         | 小型動力ポンプ積載車      | H 4     | ニ ッ サ ン | ト ー ハ ッ   |
|           | 4 8 部         | 小型動力ポンプ積載車      | H 6     | ニ ッ サ ン | ト ー ハ ッ   |
| 第6分団      | 5 1 部         | 小型動力ポンプ積載車      | H 6     | ニ ッ サ ン | 富 士 口 ビ ン |
|           | 5 2 部         | 小型動力ポンプ積載車      | H 18    | ニ ッ サ ン | ト ー ハ ッ   |
|           | 5 3 部         | 小型動力ポンプ積載車      | H 4     | ニ ッ サ ン | 富 士 口 ビ ン |
|           | 5 4 部         | 小型動力ポンプ積載車      | H 6     | ニ ッ サ ン | 富 士 口 ビ ン |
|           | 5 5 部         | 小型動力ポンプ積載車      | H 7     | ニ ッ サ ン | ト ー ハ ッ   |
|           | 5 6 部         | 小型動力ポンプ積載車      | H 7     | ニ ッ サ ン | ト ー ハ ッ   |
| 第7分団      | 6 1 部         | 小型動力ポンプ積載車      | H16     | ニ ッ サ ン | ト ー ハ ッ   |
|           | 6 2 部         | 小型動力ポンプ積載車      | H 7     | ニ ッ サ ン | ト ー ハ ッ   |
|           | 6 3 部         | 小型動力ポンプ積載車      | H 6     | ニ ッ サ ン | 富 士 口 ビ ン |
|           | 6 4 部         | 小型動力ポンプ積載車      | H 16    | ニ ッ サ ン | 富 士 口 ビ ン |
|           | 6 5 部         | 小型動力ポンプ積載車      | H 6     | ニ ッ サ ン | 富 士 口 ビ ン |
| 指 揮 車     | ス テ ッ プ ワ ゴ ン | H15             | ホ ン ダ   |         |           |
| 後 方 支 援 車 | 小型動力ポンプ積載車    | H 8             | ニ ッ サ ン | ト ー ハ ッ |           |

# 消防水利

(平成19年4月1日現在)

| 地区別<br>区分 | 合 計   | 防 火 水 槽 |                     |  |                     | 消火栓   |
|-----------|-------|---------|---------------------|--|---------------------|-------|
|           |       | 小 計     | 20m <sup>3</sup> 未満 | 20m <sup>3</sup> 以上<br>40m <sup>3</sup> 未満 | 40m <sup>3</sup> 以上 |       |
| 計         | 2,402 | 1,021   | 269                 | 140  | 612                 | 1,381 |
| 佐 倉       | 424   | 176     | 46                  | 21   | 109                 | 248   |
| 志 津       | 797   | 286     | 37                  | 26   | 223                 | 511   |
| 白 井       | 341   | 80      | 18                  | 12   | 50                  | 261   |
| 根 郷       | 426   | 224     | 56                  | 28   | 140                 | 202   |
| 和 田       | 145   | 115     | 49                  | 23   | 43                  | 30    |
| 弥 富       | 83    | 65      | 37                  | 13   | 15                  | 18    |
| 千 代 田     | 186   | 75      | 26                  | 17   | 32                  | 111   |

八街市消防団関係（資料提供：八街市）  
消防団員配置状況

（平成19年4月1日現在）

| 区分 | 階級<br>(職名) | 計   | 団 | 副  | 分                 | 分       | 副       | 部  | 班  | 団   |
|----|------------|-----|---|----|-------------------|---------|---------|----|----|-----|
|    |            |     | 長 | 団長 | 分<br>団長<br>(本部役員) | 分<br>団長 | 分<br>団長 | 長  | 長  | 員   |
| 定員 |            | 595 | 1 | 4  | 5                 | 25      | 25      | 33 | 93 | 409 |
| 実員 |            | 511 | 1 | 3  | 5                 | 25      | 25      | 33 | 93 | 326 |

所属別消防団員数

（平成19年4月1日現在）

| 分団別   | 階級<br>(職名) | 計   | 団 | 副  | 分                 | 分       | 副       | 部  | 班  | 団   |
|-------|------------|-----|---|----|-------------------|---------|---------|----|----|-----|
|       |            |     | 長 | 団長 | 分<br>団長<br>(本部役員) | 分<br>団長 | 分<br>団長 | 長  | 長  | 員   |
| 計     |            | 511 | 1 | 3  | 5                 | 25      | 25      | 33 | 91 | 328 |
| 団本部   |            | 9   | 1 | 3  | 5                 |         |         |    |    |     |
| 第1分団  |            | 27  |   |    |                   | 1       | 1       | 2  | 4  | 19  |
| 第2分団  |            | 34  |   |    |                   | 1       | 1       | 3  | 8  | 21  |
| 第3分団  |            | 35  |   |    |                   | 1       | 1       | 3  | 8  | 22  |
| 第4分団  |            | 12  |   |    |                   | 1       | 1       | 1  | 3  | 6   |
| 第5分団  |            | 19  |   |    |                   | 1       | 1       | 1  | 4  | 12  |
| 第6分団  |            | 18  |   |    |                   | 1       | 1       | 1  | 3  | 12  |
| 第7分団  |            | 20  |   |    |                   | 1       | 1       | 1  | 3  | 14  |
| 第8分団  |            | 28  |   |    |                   | 1       | 1       | 2  | 4  | 20  |
| 第9分団  |            | 23  |   |    |                   | 1       | 1       | 2  | 4  | 15  |
| 第10分団 |            | 19  |   |    |                   | 1       | 1       | 1  | 3  | 13  |
| 第11分団 |            | 27  |   |    |                   | 1       | 1       | 2  | 4  | 19  |
| 第12分団 |            | 12  |   |    |                   | 1       | 1       | 1  | 2  | 7   |
| 第13分団 |            | 20  |   |    |                   | 1       | 1       | 1  | 4  | 13  |
| 第14分団 |            | 19  |   |    |                   | 1       | 1       | 1  | 3  | 13  |
| 第15分団 |            | 19  |   |    |                   | 1       | 1       | 1  | 3  | 13  |
| 第16分団 |            | 17  |   |    |                   | 1       | 1       | 1  | 4  | 10  |
| 第17分団 |            | 22  |   |    |                   | 1       | 1       | 1  | 3  | 16  |
| 第18分団 |            | 13  |   |    |                   | 1       | 1       | 1  | 2  | 8   |
| 第19分団 |            | 18  |   |    |                   | 1       | 1       | 1  | 3  | 12  |
| 第21分団 |            | 18  |   |    |                   | 1       | 1       | 1  | 3  | 12  |
| 第22分団 |            | 15  |   |    |                   | 1       | 1       | 1  | 2  | 10  |
| 第23分団 |            | 16  |   |    |                   | 1       | 1       | 1  | 4  | 9   |
| 第24分団 |            | 11  |   |    |                   | 1       | 1       | 1  | 3  | 5   |
| 第25分団 |            | 20  |   |    |                   | 1       | 1       | 1  | 3  | 14  |
| 第26分団 |            | 20  |   |    |                   | 1       | 1       | 1  | 4  | 13  |

## 消防団員の在職年数

(平成19年4月1日現在)

| 区分 | 階級<br>(職名)  | 計   | 団 | 副 | 分(本 | 分  | 副  | 部  | 班  | 団   |
|----|-------------|-----|---|---|-----|----|----|----|----|-----|
|    |             |     | 長 | 団 | 分   | 分  | 分  | 長  | 長  | 員   |
|    | 計           | 511 | 1 | 3 | 5   | 25 | 25 | 33 | 91 | 328 |
|    | 5年未満        | 207 |   |   |     | 2  | 2  | 2  | 17 | 184 |
|    | 5年以上～10年未満  | 147 |   |   |     | 7  | 8  | 13 | 48 | 71  |
|    | 10年以上～15年未満 | 126 |   |   |     | 13 | 12 | 14 | 22 | 65  |
|    | 15年以上～20年未満 | 22  |   |   | 2   | 3  | 2  | 4  | 4  | 7   |
|    | 20年以上～25年未満 | 5   |   |   | 3   |    | 1  |    |    | 1   |
|    | 25年以上～30年未満 | 3   |   | 3 |     |    |    |    |    |     |
|    | 30年以上       | 1   | 1 |   |     |    |    |    |    |     |

## 消防団員の年齢構成

(平成19年4月1日現在)

| 区分 | 階級<br>(職名) | 計   | 団 | 副 | 分(本 | 分  | 副  | 部  | 班  | 団   |
|----|------------|-----|---|---|-----|----|----|----|----|-----|
|    |            |     | 長 | 団 | 分   | 分  | 分  | 長  | 長  | 員   |
|    | 計          | 511 | 1 | 3 | 6   | 24 | 25 | 33 | 93 | 326 |
|    | 19歳以下      | 3   |   |   |     |    |    |    |    | 3   |
|    | 20歳～29歳    | 176 |   |   |     | 2  | 2  | 2  | 20 | 150 |
|    | 30歳～39歳    | 260 |   |   | 1   | 19 | 19 | 27 | 63 | 131 |
|    | 40歳～49歳    | 38  |   | 2 | 4   | 3  | 2  | 2  | 7  | 18  |
|    | 50歳以上      | 34  | 1 | 1 | 1   |    | 2  | 2  | 3  | 24  |

## 消防団員の職業

(平成19年4月1日現在)

| 区分 | 計 | 農  | 林 | 漁 | 鉱 | 建  | 製  | 電  | 運  | 卸  | 金 | 不 | サ   | 国 | 地  | 特 | 分 | そ  |
|----|---|----|---|---|---|----|----|----|----|----|---|---|-----|---|----|---|---|----|
|    |   | 業  | 業 | 業 | 業 | 業  | 業  | 気  | 輸  | 売  | 融 | 動 | ー   | 家 | 方  | 殊 | 類 | の  |
|    | 計 | 81 |   |   | 1 | 68 | 52 | 25 | 39 | 61 | 4 | 3 | 113 | 1 | 36 | 9 | 5 | 13 |
| 人数 |   |    |   |   |   |    |    |    |    |    |   |   |     |   |    |   |   |    |



# 八街市消防団車両及び小型ポンプ一覧表

(平成19年4月1日現在)

| 所 属   | 車 両 名 称               | 年式  | 車 種     | ポンプメーカー   |
|-------|-----------------------|-----|---------|-----------|
| 消防団本部 | 消 防 団 指 揮 車           | H 4 | 三 菱     |           |
| 第 1分団 | 消 防 ポ ン プ 自 動 車       | H 2 | 日 野     | 日 本 機 械   |
| 第 2分団 | 消 防 ポ ン プ 自 動 車       | S62 | 三 菱     | 日 本 機 械   |
| 第 3分団 | 消 防 ポ ン プ 自 動 車       | S62 | 日 野     | 日 本 機 械   |
| 第 4分団 | 小 型 動 力 ポ ン プ 積 載 車   | H 5 | ニ ッ サ ン | 富 士 ロ ビ ン |
| 第 5分団 | 小 型 動 力 ポ ン プ 付 水 槽 車 | H 2 | 三 菱     | 日 本 機 械   |
| 第 6分団 | 消 防 ポ ン プ 自 動 車       | H 6 | 日 野     | 日 本 機 械   |
| 第 7分団 | 消 防 ポ ン プ 自 動 車       | H元  | い す ゞ   | 日 本 機 械   |
| 第 8分団 | 消 防 ポ ン プ 自 動 車       | H元  | い す ゞ   | 日 本 機 械   |
| 第 9分団 | 消 防 ポ ン プ 自 動 車       | H 4 | 三 菱     | 日 本 機 械   |
| 第10分団 | 消 防 ポ ン プ 自 動 車       | H 9 | い す ゞ   | 日 本 機 械   |
| 第11分団 | 消 防 ポ ン プ 自 動 車       | S63 | い す ゞ   | 日 本 機 械   |
| 第12分団 | 小 型 動 力 ポ ン プ 積 載 車   | H 3 | 三 菱     | 富 士 ロ ビ ン |
| 第13分団 | 小 型 動 力 ポ ン プ 付 水 槽 車 | H11 | ニ ッ サ ン | 富 士 ロ ビ ン |
| 第14分団 | 小 型 動 力 ポ ン プ 付 水 槽 車 | H12 | ニ ッ サ ン | 富 士 ロ ビ ン |
| 第15分団 | 消 防 ポ ン プ 自 動 車       | S60 | ニ ッ サ ン | 日 本 機 械   |
| 第16分団 | 小 型 動 力 ポ ン プ 付 水 槽 車 | H 7 | 三 菱     | 富 士 ロ ビ ン |
| 第17分団 | 小 型 動 力 ポ ン プ 付 水 槽 車 | H13 | ニ ッ サ ン | 富 士 ロ ビ ン |
| 第18分団 | 小 型 動 力 ポ ン プ 付 水 槽 車 | H18 | 日 野     | 富 士 ロ ビ ン |
| 第19分団 | 小 型 動 力 ポ ン プ 積 載 車   | S63 | ニ ッ サ ン | 富 士 ロ ビ ン |
| 第21分団 | 小 型 動 力 ポ ン プ 付 水 槽 車 | H15 | ニ ッ サ ン | 富 士 ロ ビ ン |
| 第22分団 | 小 型 動 力 ポ ン プ 付 水 槽 車 | H 3 | ト ヨ タ   | 富 士 ロ ビ ン |
| 第23分団 | 小 型 動 力 ポ ン プ 積 載 車   | H 6 | ニ ッ サ ン | 富 士 ロ ビ ン |
| 第24分団 | 小 型 動 力 ポ ン プ 付 水 槽 車 | H14 | 日 野     | 富 士 ロ ビ ン |
| 第25分団 | 小 型 動 力 ポ ン プ 積 載 車   | S63 | ニ ッ サ ン | 富 士 ロ ビ ン |
| 第26分団 | 小 型 動 力 ポ ン プ 付 水 槽 車 | S61 | ニ ッ サ ン | 富 士 ロ ビ ン |
| 消防団本部 | 消 防 団 指 揮 車           | H13 | ニ ッ サ ン |           |

# 消防水利

(平成19年4月1日現在)

| 地区別<br>区分 | 合 計   | 防 火 水 槽 |                     |  |                     | 消火栓 |
|-----------|-------|---------|---------------------|--|---------------------|-----|
|           |       | 小 計     | 20m <sup>3</sup> 未満 | 20m <sup>3</sup> 以上<br>40m <sup>3</sup> 未満 | 40m <sup>3</sup> 以上 |     |
| 計         | 1,675 | 1,062   | 462                 | 59   | 541                 | 613 |
| 八 街 東     | 204   | 103     | 35                  | 5  | 63                  | 101 |
| 実 住       | 346   | 144     | 54                  | 19   | 71                  | 202 |
| 朝 陽 ・ 北 小 | 357   | 186     | 67                  | 3  | 116                 | 171 |
| 交 進       | 180   | 146     | 60                  | 7  | 79                  | 34  |
| 笹 引       | 102   | 61      | 28                  |  | 33                  | 41  |
| 二 州       | 258   | 212     | 113                 | 12   | 87                  | 46  |
| 川 上       | 228   | 210     | 105                 | 13   | 92                  | 18  |

酒々井町消防団関係（資料提供：酒々井町）  
消防団員配置状況

（平成19年4月1日現在）

| 区分 | 階級<br>(職名) | 計   | 団 | 副 | 分(本部員) | 分  | 副  | 部  | 班  | 団   |
|----|------------|-----|---|---|--------|----|----|----|----|-----|
|    |            |     | 長 | 長 | 長      | 団  | 分  | 長  | 長  | 員   |
| 定員 |            | 207 | 1 | 2 | 4      | 13 | 13 | 13 | 13 | 148 |
| 実員 |            | 200 | 1 | 2 | 2      | 13 | 13 | 13 | 13 | 143 |

所属別消防団員数

（平成19年4月1日現在）

| 分団別   | 階級<br>(職名) | 管轄区域   | 計   | 団 | 副 | 分(本部員) | 分  | 副  | 部  | 班  | 団   |
|-------|------------|--------|-----|---|---|--------|----|----|----|----|-----|
|       |            |        |     | 長 | 長 | 長      | 団  | 分  | 長  | 長  | 員   |
| 計     |            |        | 200 | 1 | 2 | 2      | 13 | 13 | 13 | 13 | 143 |
| 団本部   |            |        | 5   | 1 | 2 | 2      |    |    |    |    |     |
| 第1分団  |            | 下台・酒々井 | 18  |   |   |        | 1  | 1  | 1  | 1  | 14  |
| 第2分団  |            | 上岩橋    | 19  |   |   |        | 1  | 1  | 1  | 1  | 15  |
| 第3分団  |            | 墨      | 15  |   |   |        | 1  | 1  | 1  | 1  | 11  |
| 第4分団  |            | 上本佐倉   | 15  |   |   |        | 1  | 1  | 1  | 1  | 11  |
| 第5分団  |            | 本佐倉    | 15  |   |   |        | 1  | 1  | 1  | 1  | 11  |
| 第6分団  |            | 馬橋     | 15  |   |   |        | 1  | 1  | 1  | 1  | 11  |
| 第7分団  |            | 尾上     | 15  |   |   |        | 1  | 1  | 1  | 1  | 11  |
| 第8分団  |            | 中川     | 15  |   |   |        | 1  | 1  | 1  | 1  | 11  |
| 第9分団  |            | 柏木     | 15  |   |   |        | 1  | 1  | 1  | 1  | 11  |
| 第10分団 |            | 下岩橋    | 15  |   |   |        | 1  | 1  | 1  | 1  | 11  |
| 第11分団 |            | 伊篠     | 15  |   |   |        | 1  | 1  | 1  | 1  | 11  |
| 第12分団 |            | 飯積     | 12  |   |   |        | 1  | 1  | 1  | 1  | 8   |
| 第13分団 |            | 伊篠新田   | 11  |   |   |        | 1  | 1  | 1  | 1  | 7   |

消防団員の在職年数

（平成19年4月1日現在）

| 区分          | 階級<br>(職名) | 計   | 団 | 副 | 分(本部員) | 分  | 副  | 部  | 班  | 団   |
|-------------|------------|-----|---|---|--------|----|----|----|----|-----|
|             |            |     | 長 | 長 | 長      | 団  | 分  | 長  | 長  | 員   |
| 計           |            | 200 | 1 | 2 | 2      | 13 | 13 | 13 | 13 | 143 |
| 5年未満        |            | 39  |   |   |        |    | 1  | 1  | 3  | 34  |
| 5年以上～10年未満  |            | 51  |   |   |        | 7  | 4  | 5  | 5  | 30  |
| 10年以上～15年未満 |            | 51  |   |   |        | 4  | 5  | 2  | 3  | 37  |
| 15年以上～20年未満 |            | 45  |   | 1 | 2      | 2  | 2  | 3  | 2  | 33  |
| 20年以上～25年未満 |            | 7   |   |   |        |    | 1  | 1  |    | 5   |
| 25年以上～30年未満 |            | 5   |   |   |        |    |    | 1  |    | 4   |
| 30年以上       |            | 2   | 1 | 1 |        |    |    |    |    |     |

## 消防団員の年齢構成

(平成19年4月1日現在)

| 階級<br>(職名) | 計   | 団<br>長 | 副<br>団<br>長 | 分<br>(本<br>団<br>部<br>員)<br>長 | 分<br>団<br>長 | 副<br>分<br>団<br>長 | 部<br>長 | 班<br>長 | 団<br>員 |
|------------|-----|--------|-------------|------------------------------|-------------|------------------|--------|--------|--------|
| 計          | 200 | 1      | 2           | 2                            | 13          | 13               | 13     | 13     | 143    |
| 19歳以下      |     |        |             |                              |             |                  |        |        |        |
| 20歳～29歳    | 39  |        |             |                              | 1           | 2                | 2      | 2      | 32     |
| 30歳～39歳    | 106 |        |             | 2                            | 11          | 9                | 6      | 7      | 71     |
| 40歳～49歳    | 46  |        |             |                              | 1           | 2                | 4      | 3      | 36     |
| 50歳以上      | 9   | 1      | 2           |                              |             |                  | 1      | 1      | 4      |

## 消防団員の職業

(平成19年4月1日現在)

| 区分 | 計   | 農<br>業 | 林<br>業 | 漁<br>業 | 鉱<br>業 | 建<br>設<br>業 | 製<br>造<br>業 | 電<br>気<br>・<br>ガ<br>ス<br>・<br>熱<br>供<br>給<br>・<br>水<br>道<br>業 | 運<br>輸<br>・<br>通<br>信<br>業 | 卸<br>売<br>・<br>小<br>売<br>業<br>・<br>飲<br>食<br>店 | 金<br>融<br>・<br>保<br>険<br>業 | 不<br>動<br>産<br>業 | サ<br>ー<br>ビ<br>ス<br>業 | 国<br>家<br>公<br>務<br>員 | 地<br>方<br>公<br>務<br>員 | 特<br>殊<br>法<br>人<br>等<br>公<br>務<br>員<br>に<br>準<br>ず<br>る<br>職<br>員 | 分<br>類<br>不<br>能<br>の<br>産<br>業 | そ<br>の<br>他 |
|----|-----|--------|--------|--------|--------|-------------|-------------|---|----------------------------|--|----------------------------|------------------|-----------------------|-----------------------|-----------------------|--|---------------------------------|-------------|
| 人数 | 200 | 13     |        |        | 3      | 31          | 25          | 11  | 21                         | 18   | 3                          |                  | 35                    | 2                     | 30                    | 2  | 1                               | 5           |

酒々井町消防団車両及び小型ポンプ一覧表

(平成19年4月1日現在)

| 所 属   | 車 両 名 称             | 年式  | 車 種     | ポンプメーカー   |
|-------|---------------------|-----|---------|-----------|
| 第 1分団 | 消 防 ポ ン プ 自 動 車     | H16 | 日 野     | 日 本 機 械   |
| 第 2分団 | 消 防 ポ ン プ 自 動 車     | H16 | 日 野     | 日 本 機 械   |
| 第 3分団 | 小 型 動 力 ポ ン プ 積 載 車 | S63 | ト ヨ タ   | 富 士 ロ ビ ン |
| 第 4分団 | 小 型 動 力 ポ ン プ 積 載 車 | H 6 | ニ ッ サ ン | 富 士 ロ ビ ン |
| 第 5分団 | 小 型 動 力 ポ ン プ 積 載 車 | H 6 | ニ ッ サ ン | 富 士 ロ ビ ン |
| 第 6分団 | 小 型 動 力 ポ ン プ 積 載 車 | H元  | ト ヨ タ   | ト ー ハ ッ   |
| 第 7分団 | 小 型 動 力 ポ ン プ 積 載 車 | H 2 | ト ヨ タ   | 富 士 ロ ビ ン |
| 第 8分団 | 小 型 動 力 ポ ン プ 積 載 車 | H 7 | ニ ッ サ ン | 富 士 ロ ビ ン |
| 第 9分団 | 小 型 動 力 ポ ン プ 積 載 車 | S63 | ト ヨ タ   | 富 士 ロ ビ ン |
| 第10分団 | 小 型 動 力 ポ ン プ 積 載 車 | H元  | ト ヨ タ   | 富 士 ロ ビ ン |
| 第11分団 | 小 型 動 力 ポ ン プ 積 載 車 | H 7 | ニ ッ サ ン | 富 士 ロ ビ ン |
| 第12分団 | 小 型 動 力 ポ ン プ 積 載 車 | H 7 | ニ ッ サ ン | 富 士 ロ ビ ン |
| 第13分団 | 小 型 動 力 ポ ン プ 積 載 車 | H 2 | ト ヨ タ   | 富 士 ロ ビ ン |

消防水利

(平成19年4月1日現在)

| 地区別<br>区分 | 合 計 | 防 火 水 槽 |                     |  |                     | 消火栓 |
|-----------|-----|---------|---------------------|--|---------------------|-----|
|           |     | 小 計     | 20m <sup>3</sup> 未満 | 20m <sup>3</sup> 以上<br>40m <sup>3</sup> 未満 | 40m <sup>3</sup> 以上 |     |
| 計         | 439 | 153     | 56                  | 21   | 76                  | 286 |
| 酒 々 井     | 50  | 19      | 8                   | 2  | 9                   | 31  |
| 上 岩 橋     | 42  | 15      | 10                  | 2  | 3                   | 27  |
| 墨         | 28  | 14      | 8                   | 3  | 3                   | 14  |
| 上 本 佐 倉   | 28  | 9       | 4                   | 1  | 4                   | 19  |
| 本 佐 倉     | 20  | 11      | 3                   | 2  | 6                   | 9   |
| 馬 橋       | 26  | 11      | 1                   | 2  | 8                   | 15  |
| 尾 上       | 18  | 9       | 6                   | 2  | 1                   | 9   |
| 中 川       | 14  | 2       | 1                   | 1  |                     | 12  |
| 柏 木       | 7   | 3       | 2                   | 1  |                     | 4   |
| 下 岩 橋     | 21  | 8       | 3                   | 1  | 4                   | 13  |
| 伊 篠       | 24  | 12      | 2                   | 2  | 8                   | 12  |
| 飯 積       | 10  | 7       | 5                   | 1  | 1                   | 3   |
| 伊 篠 新 田   | 6   | 5       | 3                   | 1  | 1                   | 1   |
| 東 酒 々 井   | 60  | 11      |                     |  | 11                  | 49  |
| 中 央 台     | 53  | 8       |                     |  | 8                   | 45  |
| 成 城 台     | 19  | 5       |                     |  | 5                   | 14  |
| ふ じ き 野   | 13  | 4       |                     |  | 4                   | 9   |

# 消 防 年 報

平成 19 年版

平成 19 年 8 月 発行

佐倉市八街市酒々井町消防組合消防本部

〒285-8619 千葉県佐倉市大蛇町 281 番地

TEL 043-481-0119 ( 代表 )

043-481-1206 ( 直通 )

FAX 043-484-2502

E-mail [kikakuka@119-sys.jp](mailto:kikakuka@119-sys.jp)

URL <http://www119-sys.jp/> ( PC )

<http://www.119-sys.jp/i-mode/> ( MOBILE )

編集発行 企画課企画係

表紙イラスト オランダ風車「リーフデ」：佐倉市臼井田（佐倉ふるさと広場）

オランダ風車「リーフデ」は、印旛沼の南に位置する佐倉ふるさと広場に、平成 6 年に日本初の本格的な「水汲みオランダ水車」として誕生しました。

佐倉とオランダとの関係は、遠く江戸時代にさかのぼります。当時、「西の長崎、東の佐倉」といわれたほど、佐倉藩の蘭医学は全国に知られ、各地から医学生が訪れました。そして現在に至るまで文化交流が続いています。

風車のある『佐倉ふるさと広場』は、この流れをうけふるさと印旛沼の自然と触れ合う交流の場、さらには国際親善の場となるよう設けられました。

毎年 4 月には、チューリップまつりが開催され、風車の周り一面に市内小学生・ボランティアの人たちが植える色とりどりのチューリップが咲き乱れ、多くの観光客でにぎわう心温まる地です。